

N.V.

Detalhe 1
 sem escala

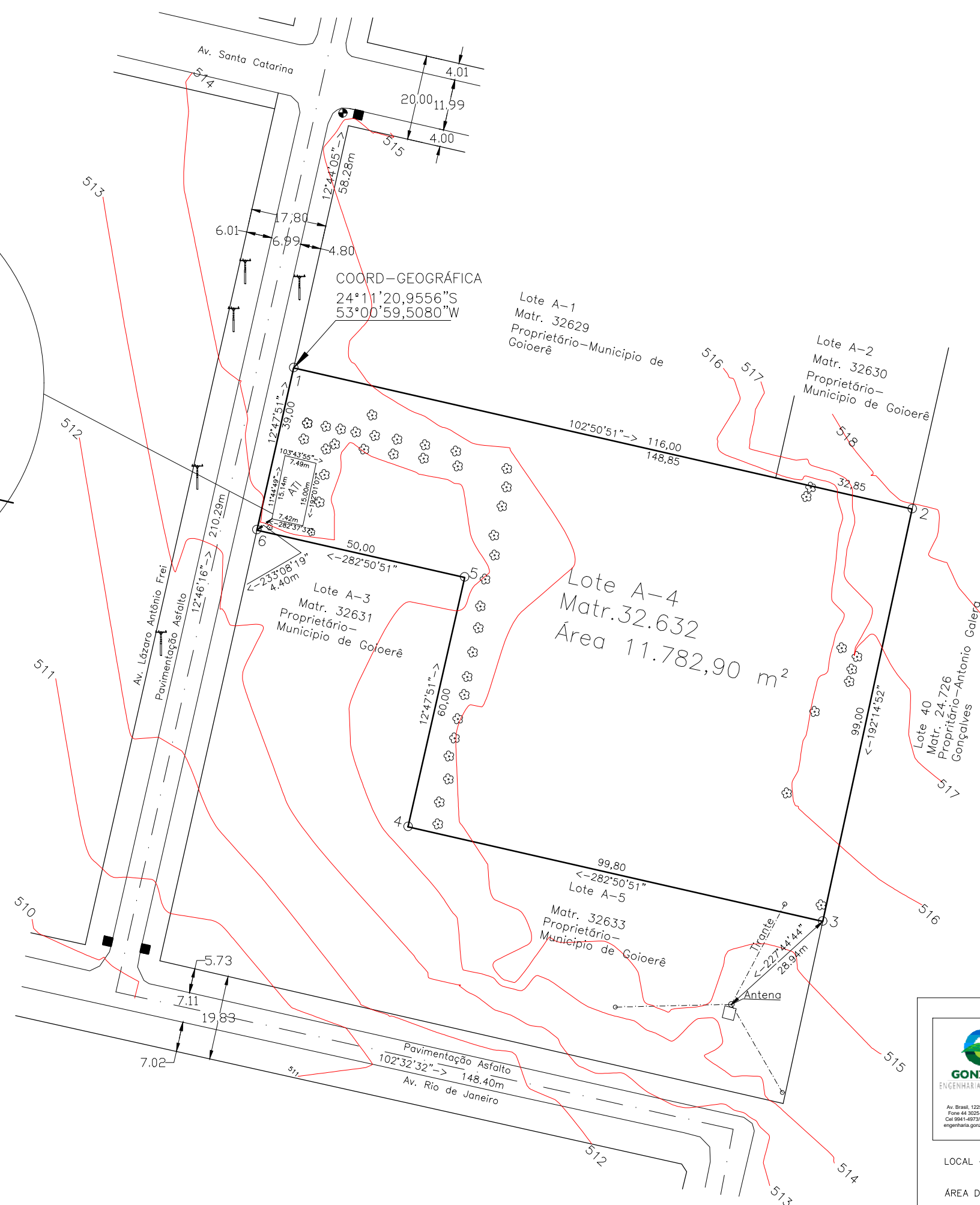
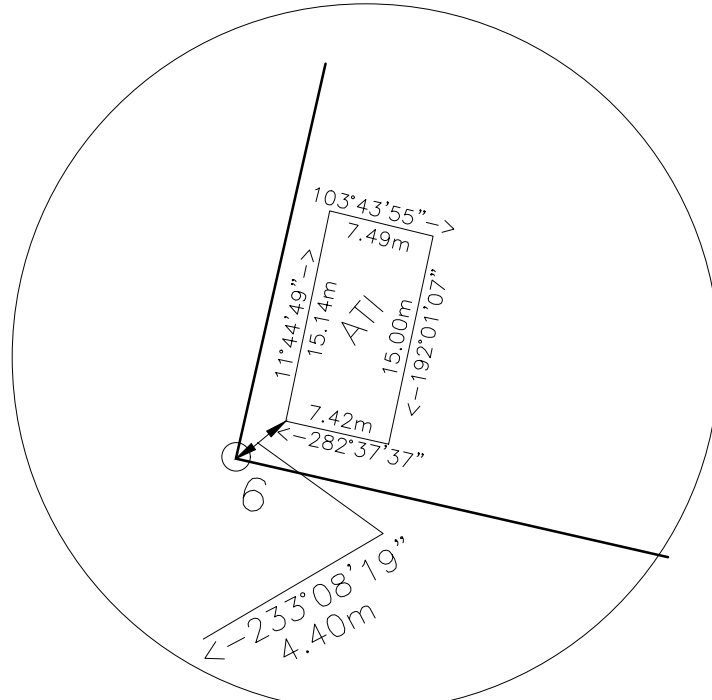

COORD-GEOGRÁFICA
 24°11'20,9556\"/>

Lote A-1
 Matr. 32629
 Proprietário-Município de
 Goioerê

Lote A-2
 Matr. 32630
 Proprietário-Município de
 Goioerê

Lote A-3
 Matr. 32631
 Proprietário-Município de
 Goioerê

Lote A-4
 Matr. 32.632
 Área 11.782,90 m²

Lote 40
 Matr. 24.726
 Proprietário-Antonio Galera
 Gonçalves

Lote A-5
 Matr. 32633
 Proprietário-Município de
 Goioerê

LEGENDA

- POSTE
- BOCA DE LOBO
- PREDIAL
- MEIO FIO
- MATRICULA
- ACADEMIA ATI
- PV-EXISTENTE
- Arvore

GONZALEZ
 ENGENHARIA E TOPOGRAFIA

Av. Brasil, 1225 sala 09
 Fone 44 3525-3633
 Cel 984 46739128-3799
 engenharia.gonzalez@gmail.com

PROJETO
 LEVANTAMENTO PLANIALTIMÉTRICO CADASTRAL

RESPONSÁVEL
 TÉCNICO

LYA M BARBOSA ENGENHARIA ME
 LYA MAGDA BARBOSA
 ENGENHEIRA CIVIL
 CREA 116477/D-PR

LOCAL -Lote A-4 -Matricula 32.632- Jardim Morumbi - Goioere

ÁREA DO LOTE - 11.782,90 m²

data	28/04/2022
------	------------



ePROTOCOLO



Documento: **LoteA4planimetriaA3.pdf**.

Assinatura Qualificada Externa realizada por: **Lya Magda Barbosa** em 06/07/2022 09:38.

Inserido ao protocolo **18.811.333-8** por: **Eguimar Amorim Maciel de Souza** em: 09/08/2022 14:32.



Documento assinado nos termos do Art. 38 do Decreto Estadual nº 7304/2021.

A autenticidade deste documento pode ser validada no endereço:
<https://www.eprotocolo.pr.gov.br/spiweb/validarDocumento> com o código:
b6b03422a8937c4caaa8a430387f624a.