

LOTE Nº (14-A)-A E (14-A)-REM-REM  
MATRICULA 48.891

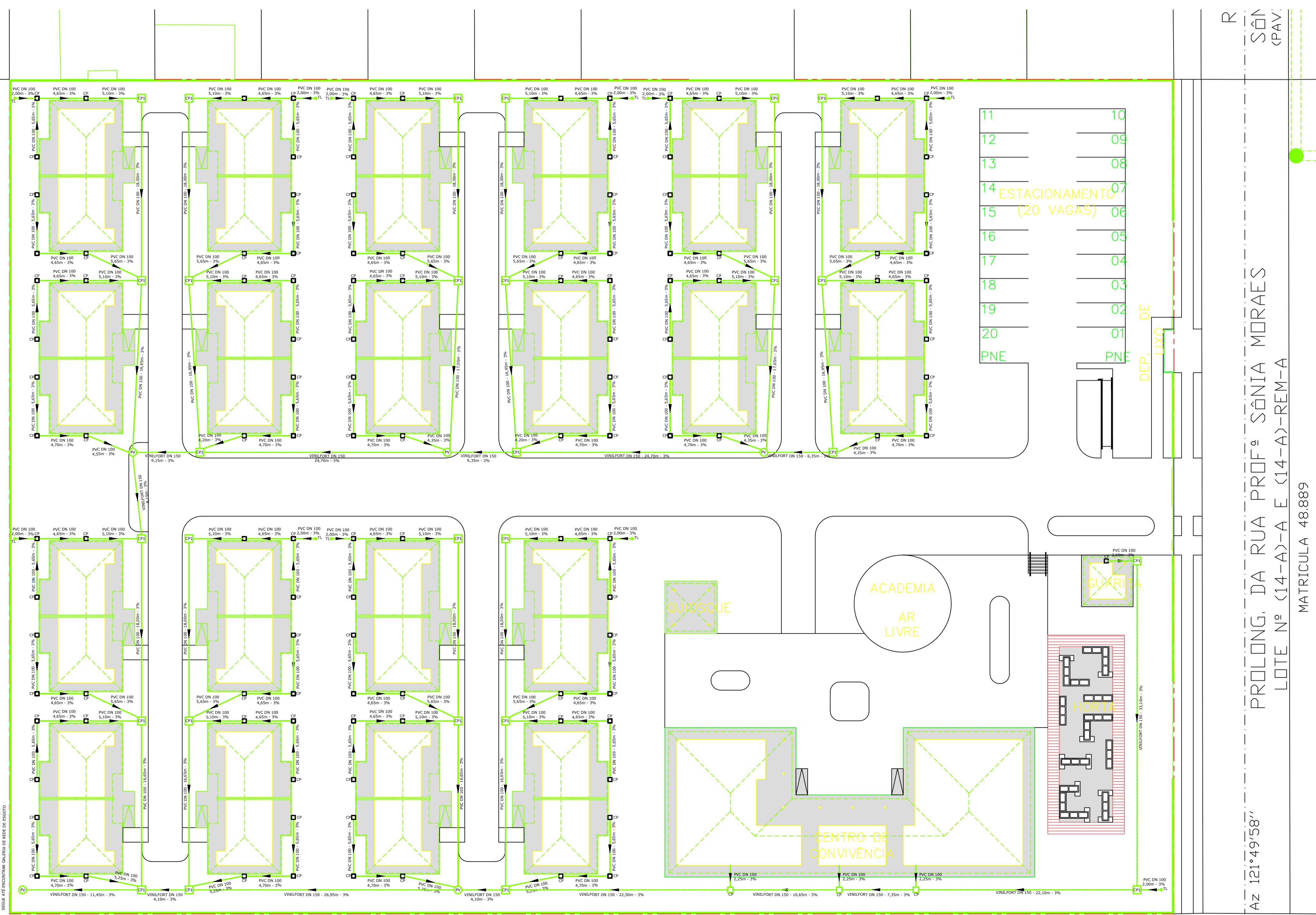

REF.	SÍMBOLO	DESCRIÇÃO	UNID.	QUANT.	OBSERVAÇÕES
01	PV	POÇO DE VISITA	Unid.	05	
02	TL	TERMINAL DE LIMPEZA	Unid.	11	
03	CP1	CAIXA DE PASSAGEM 80X80	Unid.	28	
04	CP	CAIXA DE PASSAGEM 60X60	Unid.	124	
05	---	TUBO PVC DN 100	m	997,95	REDE PROJETADA
06	---	VINILFORTE DN 150	m	218,70	REDE PROJETADA

NOTAS

- O PROJETO DE ESGOTO DEVEÁ SER APROVADO NA SANEPAR.
- A REDE COLETORA DE ESGOTO DEVERÁ SER PROJETADA COM TODAS AS RECOMENDAÇÕES NECESSÁRIAS PREVISTAS PELA NORMA TÉCNICA ABNT - NBR9649 - PROJETO DE REDES COLETORAS DE ESGOTO SANITÁRIO E PROCEDIMENTOS E ORIENTAÇÕES DA SANEPAR.
- A LIGAÇÃO DE ESGOTO SERÁ PARA ATENDIMENTO INDIVIDUAL DE UMA UNIDADE CONSUMIDORA.
- A EXECUÇÃO DA REDE DE ESGOTO INTERNA E EXTERNA E A INTERLIGAÇÃO DO ESGOTO SERÁ DE RESPONSABILIDADE DA CONSTRUTORA.

REVISÕES				
REV	DATA	DESCRIÇÃO	AL	
ROO	07/08/23	EMISSIONAL INICIAL	TFA - DVE	

g:\dvia\pva\projetos\_2023\idoso\_ivaipora\rede\_ivaipora\_bu\_ti\_r00.dwg  
**USO EXCLUSIVO DA COHAPAR**  
 RESPONSÁVEL TÉCNICO - COHAPAR: ANUNCIADA DO ENGENHEIRO DO ESCRITÓRIO REGIONAL - COHAPAR:  
**COHAPAR COHAPAR**

**USO EXCLUSIVO DA PREFEITURA**  
**PREFEITURA**

**COHAPAR**  
Companhia de Habitação do Paraná

PRANCHA: HID 01\_01 REVISÃO: R 00

**IVAIPORÃ**  
8ª Etapa 40uds  
CONDOMÍNIO TERCEIRA IDADE

CASA FÁCIL  
PROGRAMA VIVER MAIS ERAP

autor projeto: TATYLY autor desenho: TFA - DVE  
 escala: 1:250 data de criação: 07/08/2023  
 nome do arquivo: REDE ESGOTO\_IVAIPOARA\_BU\_TI\_R00.dwg  
 salvo em: 08/08/2023  
 histórico impresso em: 08/08/2023  
 salvo por: totielarmstrong

**ANTEPROJETO REDE DE ESGOTO IMPLANTAÇÃO**

PROLONG. DA RUA PROFª SÔNIA MORAES  
 LOTE Nº (14-A)-A E (14-A)-REM-A  
 MATRICULA 48.889  
 Az 121°49'58"

