

CORTE A

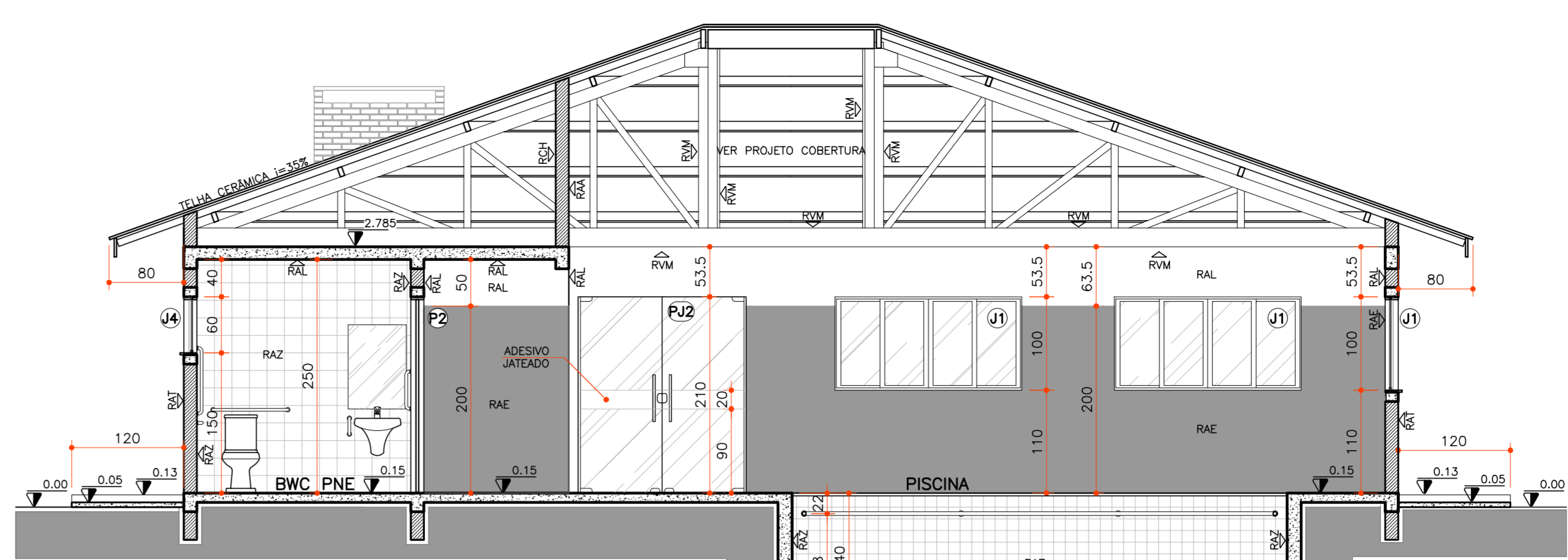

CORTE C

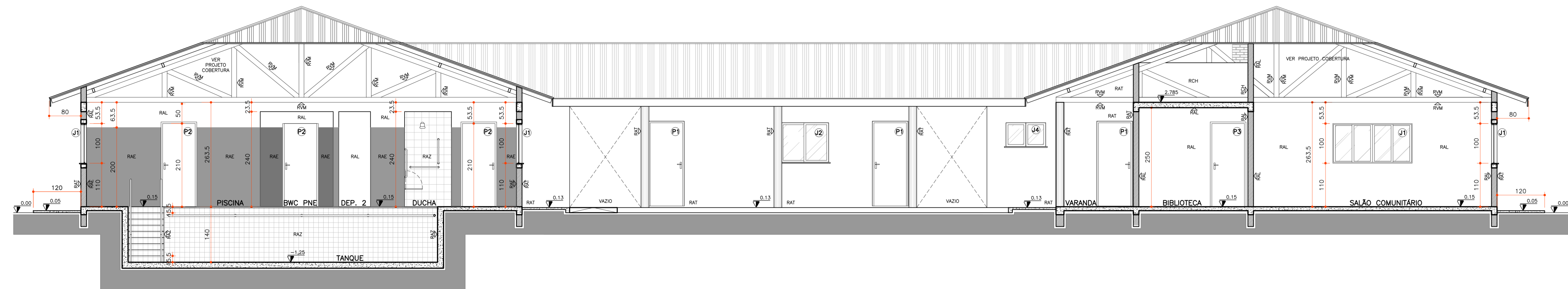

CORTE B

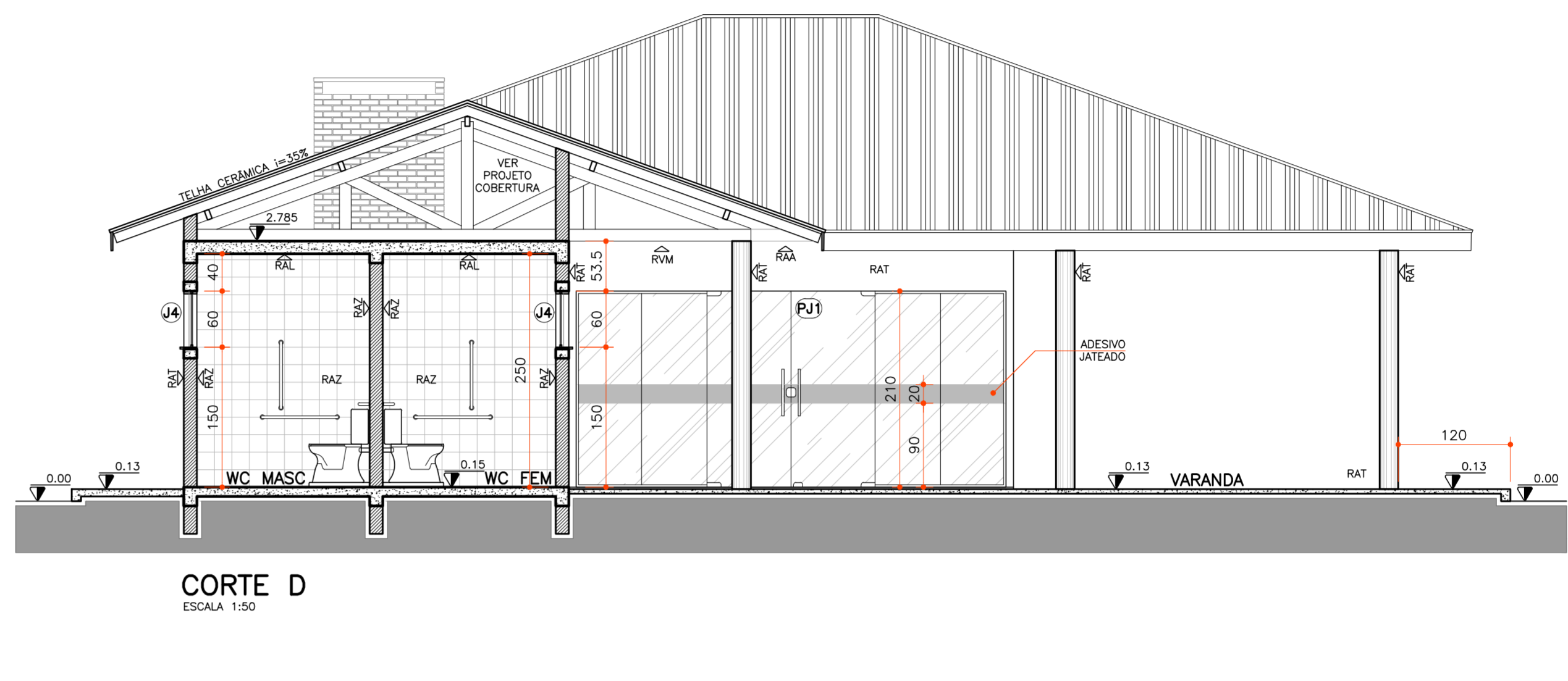

CORTE D

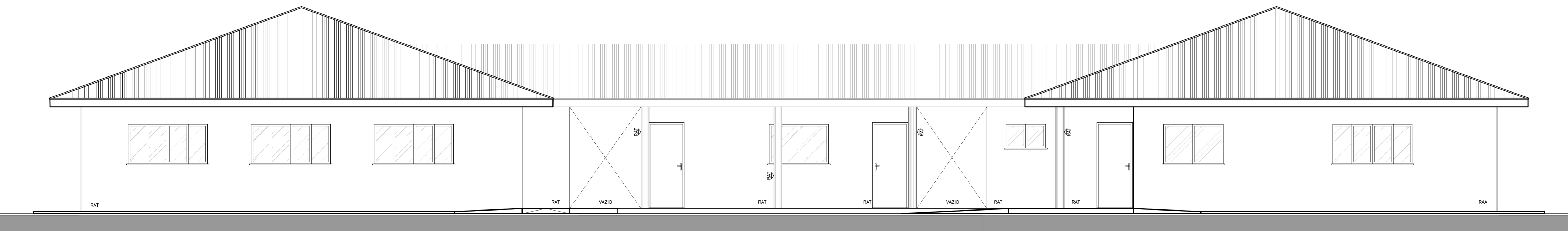

ELEVÇÃO FRONTAL

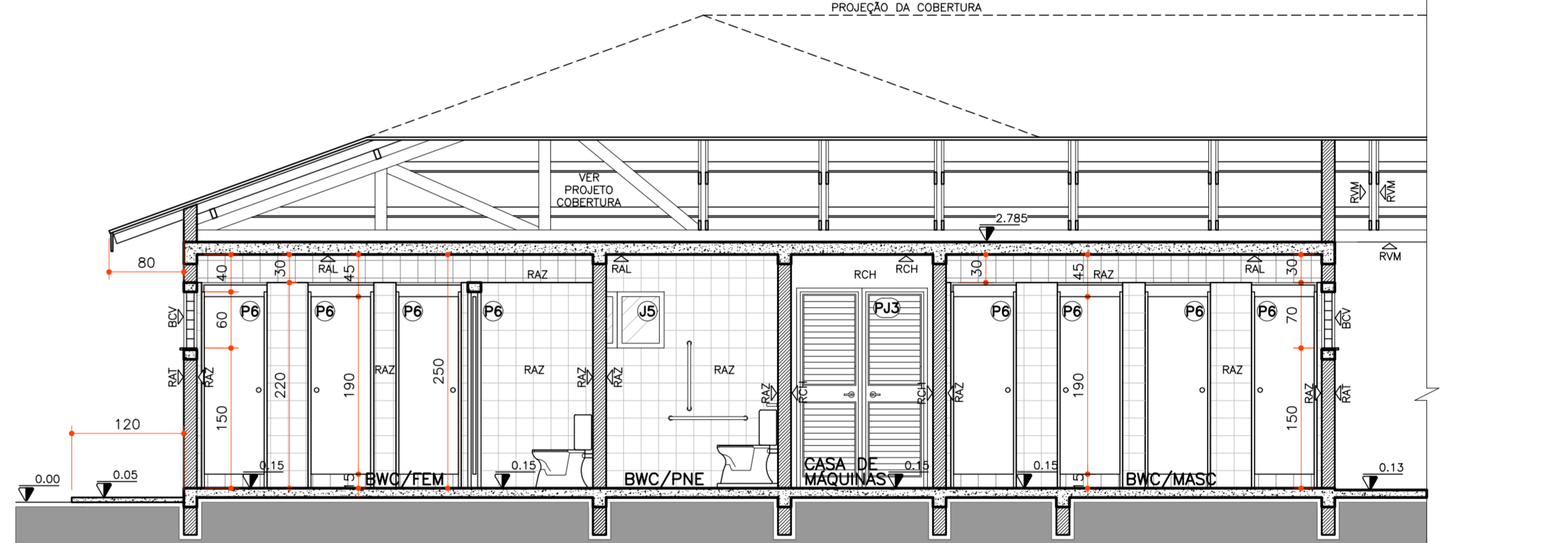

CORTE E

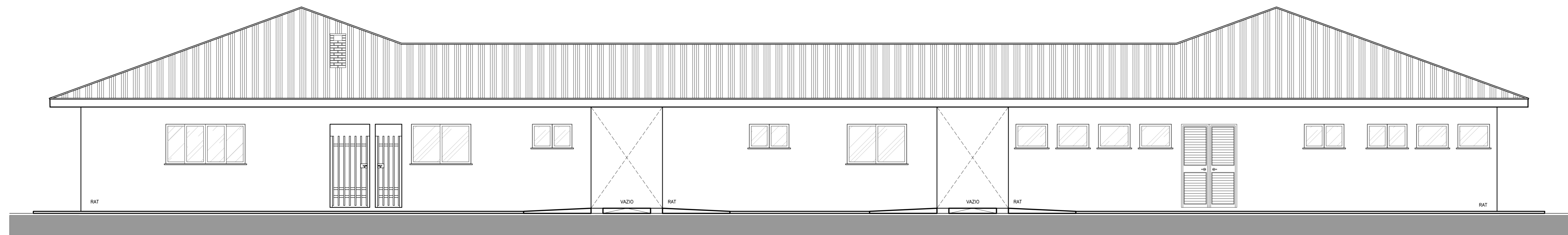

ELEVÇÃO POSTERIOR

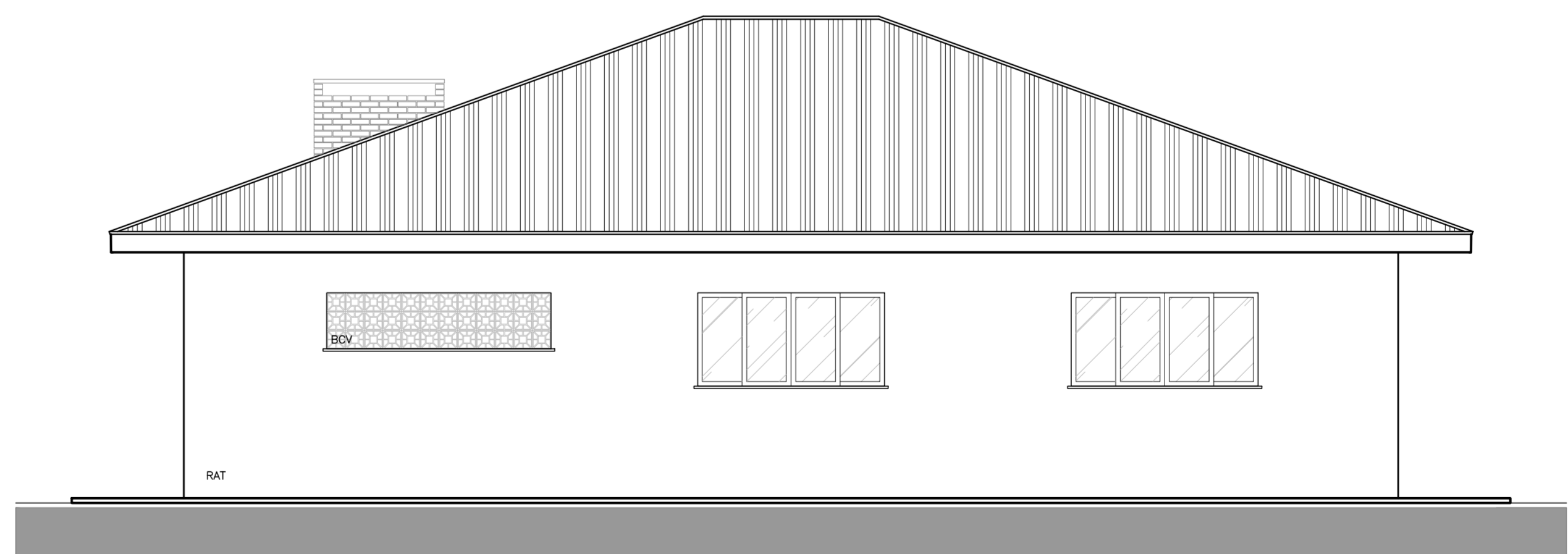

ELEVÇÃO LATERAL

USO EXCLUSIVO DA COHAPAR

REVISÕES				
REV	DATA	EMISSÃO	DESCRIÇÃO	AUTOR
R01	09/2018	EMISSÃO INICIAL		VERA
R02	MAI/2021	REVISÃO SERIAL DE PROJETO		FABIAN

g:\trabalho\trabalho\projeto_2023-2028\equipamentos\equipamentos_vitares\projeto\02 centro de convivência\370_fant_arq_vit_eq_370_01.dwg

USO EXCLUSIVO DA COHAPAR

RESPONSÁVEL TÉCNICO: _____

CONTROLE DE CÓPIAS

COHAPAR COHAPAR

USO EXCLUSIVO DA PREFEITURA

PREFEITURA

ESPECIFICAÇÕES / ACABAMENTOS

- FUNDAÇÕES:
 - A SEREM DEFINIDAS EM FUNÇÃO DOS RESULTADOS DO TESTE DE SONDAGEM
- PISOS:
 - PCC PISO CERÂMICO PEH, ASSENTADO SOBRE CONTRAPISO DE ARGAMASSA PRONTA, RODAPE NO MESMO MATERIAL LA EXECUÇÃO DOS AMBIENTES COM PAREDES REVESTIDAS COM AZULEJOS.
 - COBERTURA:
 - TELHAS CERÂMICAS (TIPO FRANCESA).
 - CALÇADAS:
 - PCD PISO EM CONCRETO DESEMPENADO (h=2% EM DIREÇÃO OPOSTA À EDIFICAÇÃO)
- PARQUES E LAJES:
 - RAZ CHAPISCO, MASSA ÚNICA, MASSA CORRIDA, TINTA LATEX ACRÍLICA.
 - RAE CHAPISCO, MASSA ÚNICA, MASSA CORRIDA, PINTURA EPOXI.
 - RAT CHAPISCO, MASSA ÚNICA, TEXTURA PIGMENTADA IMPERMEÁVEL (USO EXTERNO).
 - RCH CHAPISCO E MASSA ÚNICA.

ESPECIFICAÇÕES / ACABAMENTOS

- FORROS:
 - BCV BLOCO CERÂMICO VAZADO (COBORG) DIM. 20x20x8cm.
- FORROS:
 - FORRO INTERNO LAJE PRÉ-MOLDADA UNIDIRECIONAL (LAJOTAS E VIGOTAS TRELÇADAS).
 - RVM PINTURA EM VERNIZ MARFIMTO DAS PEÇAS EM MADEIRA DAS TESOURAS
- EQUIPAMENTOS / BWC / WC E COZINHA:
 - LAVATÓRIO EM LOUÇA SEM COLUNA, DIM. MÁX. 50x40cm.
 - VASO SANITÁRIO EM LOUÇA (MODELO, CAIXA ACOPLADA), DIM. MÁX. 65x40cm.
 - TAMPÓS PARA PIAS DA COZINHA EM GRANITO COM 180x60cm e 200x45cm, FIXADOS COM MÃO FRANCESA METÁLICA, ALTURA DE 85cm A PARTIR DO PISO ACABADO.

ESPECIFICAÇÕES / ACABAMENTOS

- CAIXA D'ÁGUA:
 - CAIXA D'ÁGUA COM TAMPÁ, EM POLIETILENO.
- OBSERVAÇÕES GERAIS:
 - AS PEÇAS EM LOUÇA DEVERÃO SER NA MESMA COR.
 - NVEL DO PISO ACABADO A 15cm ACIMA DO PLATO CORRESPONDENTE.
 - CHANFRAR CANTOS VIVOS DO REBOCO
 - ESQUADRIAS EM ALUMÍNIO, JANELAS E BASCULANTES COM PERFIL MÍNIMO 20. PORTAS COM PERFIL MÍNIMO 25.
 - SOLTEIRAS DE PEDRA NATURAL NAS PORTAS DE ACESSO EXTERNO.
 - PERIFERIAS EM PEDRA NATURAL COM PINGUADURA DE 60x10x10mm
 - ESTAS ESPECIFICAÇÕES NÃO EXEMEM O ENGº RESPONSÁVEL PELA OBRA DA OBSERVAÇÃO DO MEMORIAL DESCRITIVO / ESPECIFICAÇÕES TÉCNICAS DE MATERIAIS E SERVIÇOS.
 - A UTILIZAÇÃO DESTA PROJETO PADRÃO ESTÁ RESTRITA AOS PROGRAMAS HABITACIONAIS DA COHAPAR OU COM AUTORIZAÇÃO EXPRESSA DA MESMA.

ESQUADRIAS

PORTAS	DIMENSÃO	MATERIAL	TIPO	ACABAMENTO	QT
P1	82x210	MADEIRA	PXM (Porta Externa em Madeira)	PINTURA ESMALTE	06
P2	82x210	MADEIRA	PIM-RU (Resistente à Umidade)	LAMINADO MELAMÍNICO	03
P3	82x210	MADEIRA	PIM (Porta Interna em Madeira)	LAMINADO MELAMÍNICO	03
P4	70x180	MADEIRA	PIM-RU (Resistente à Umidade)	LAMINADO MELAMÍNICO	08
P5	460x210	VIDRO LAMINADO	2 FLS. PIVOTANTES (90cm) x 4 FLS. FIXAS (70cm)	2 LÂMINAS DE VIDRO FLOAT COM PVB	01
P6	180x210	VIDRO LAMINADO	2 FLS. PIVOTANTES (90cm)	2 LÂMINAS DE VIDRO FLOAT COM PVB	01
P7	140x210	ALUMÍNIO	2 FLS. DE ABRIR (70cm) COM VENEZUEIRAS	ANODIZADO	01
PT1	67x180	AÇO	PORTÃO EM METALON	PINTURA ESMALTE	01
PT2	100x180	AÇO	PORTÃO EM METALON	PINTURA ESMALTE	01

ESQUADRIAS

JANELAS	DIMENSÃO	MATERIAL	FUNCIONALIDADE	ACABAMENTO	QT
J1	200x100	ALUMÍNIO	02 FLS. FIXAS + 02 FLS. CORRER	PINT. ELETROSTÁTICA	12
J2	150x100	ALUMÍNIO	02 FOLHAS CORRER	PINT. ELETROSTÁTICA	04
J4	100x80	ALUMÍNIO	02 FOLHAS MAXI-AR	PINT. ELETROSTÁTICA	05
J6	80x80	ALUMÍNIO	02 FOLHAS MAXI-AR	PINT. ELETROSTÁTICA	06

Obs: PORTAS E JANELAS DEVERÃO SER CERTIFICADAS PELO PISO SOLTEIRAS DE PEDRA NATURAL NAS PORTAS DE ACESSO EXTERNO. PERIFERIAS EM PEDRA NATURAL COM PINGUADURA DE 60x10x10mm. ESTAS ESPECIFICAÇÕES NÃO EXEMEM O ENGº RESPONSÁVEL PELA OBRA DA OBSERVAÇÃO DO MEMORIAL DESCRITIVO / ESPECIFICAÇÕES TÉCNICAS DE MATERIAIS E SERVIÇOS. A UTILIZAÇÃO DESTA PROJETO PADRÃO ESTÁ RESTRITA AOS PROGRAMAS HABITACIONAIS DA COHAPAR OU COM AUTORIZAÇÃO EXPRESSA DA MESMA.

COHAPAR
Companhia de Habitação do Paraná

IPAJ

PROJETO: **ARQ 02** REVISÃO: **R 01**

CENTRO DE CONVIVÊNCIA EQ 370 TI
370,82m²

CASA FÁCIL - VIVER MAIS

PROJETO: VERA
REVISÃO: FABIAN
INDICADA: MAIO / 2018
PROJETO: VERA
REVISÃO: FABIAN

ANTEPROJETO
CORTES
ELEVÇÕES