

PROJETO: REGULARIZAÇÃO LOTEAMENTO	
MUNICÍPIO: FLOR DA SERRA DO SUL/PR	
PROJETO/EXECUÇÃO	QUADRA: 15-C3
PROP. CLAUDIO A. GIORDANI:	LOTE: 05
ESCALA: 1/2000	DATA: 08/2019
ÁREA: 280,86 m2.	

Ricardo Guimarães Neto
RICARDO GUIMARÃES NETO
 ENGENHEIRO CIVIL
 CREA/PR: 176765-D

QUADRA 15-C3

MEMORIAL DESCRITIVO

IMÓVEL: FAZENDA SEPARAÇÃO

MUNICÍPIO: FLOR DA SERRA DO SUL

U.F: PARANÁ

LOTE: 04

ÁREA: 347,93 m²

POLÍGONO: A

LIMITES E CONFRONTAÇÕES

NORTE - CONFRONTA-SE NA DISTÂNCIA DE 16,72 METROS COM A RUA 15-R5.

LESTE - CONFRONTA-SE NA DISTÂNCIA DE 19,32 METROS COM A RUA 15-R4 .

SUL - CONFRONTA-SE NA DISTÂNCIA DE 19,31 METROS COM LOTE 02.

OESTE - CONFRONTA-SE NA DISTÂNCIA DE 20,15 METROS COM LOTE 05.

RICARDO GUIMARÃES NETO
ENGENHEIRO CIVIL
CREA/PR 176765-D

○

13



17-C

15-A

17-A1

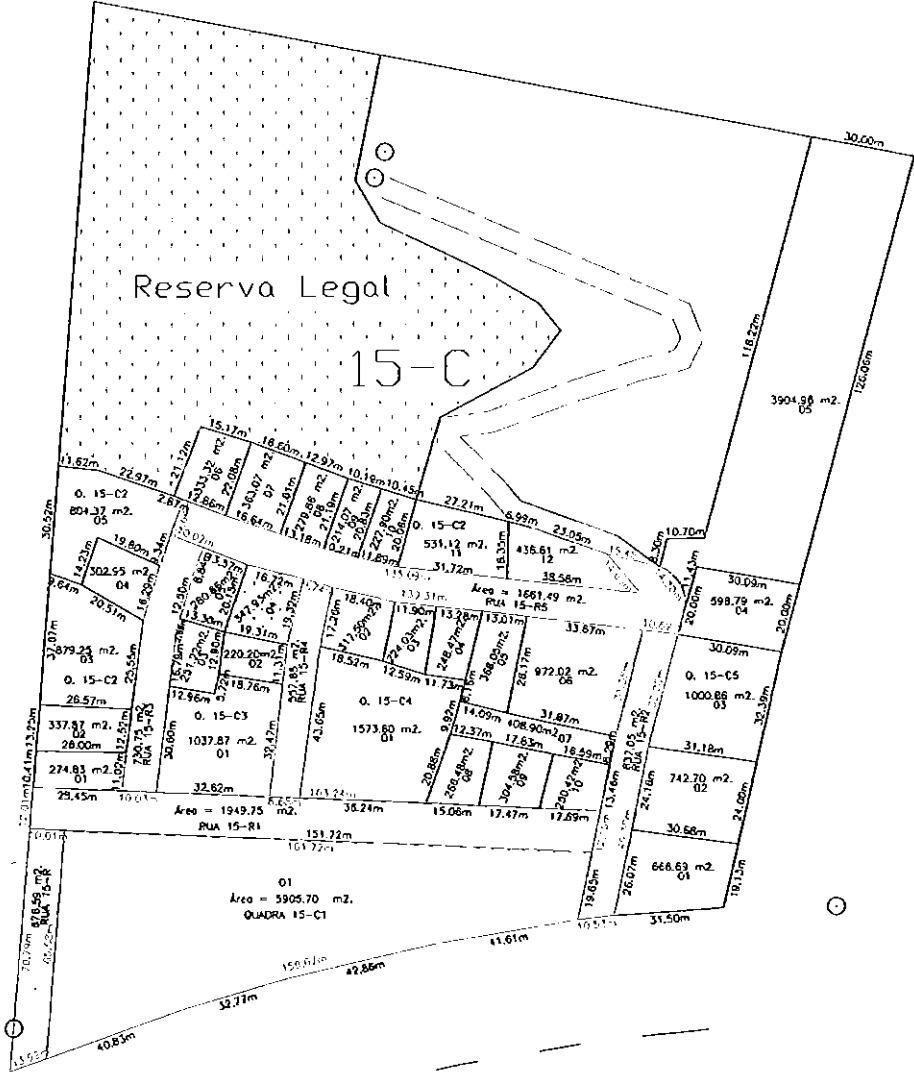

BR 280

PROJETO: REGULARIZAÇÃO LOTEAMENTO
MUNICÍPIO: FLOR DA SERRA DO SUL/PR

PROJETO/EXECUÇÃO

QUADRA: 15-C3

PROP. CLAUDIO A. GIORDANI:

LOTE: 04

ESCALA: 1/2000

DATA: 08/2019

AREA: 347,93 m2.

Ricardo Guimarães Neto
RICARDO GUIMARÃES NETO
ENGENHEIRO CIVIL
CREA/PR: 176765-D

QUADRA 15-C3

MEMORIAL DESCRITIVO

IMÓVEL: FAZENDA SEPARAÇÃO

MUNICÍPIO: FLOR DA SERRA DO SUL

U.F: PARANÁ

LOTE: 03

ÁREA: 251,22 m²

POLÍGONO: A

LIMITES E CONFRONTAÇÕES

NORTE - CONFRONTA-SE NA DISTÂNCIA DE 13,30 METROS COM LOTE 05.

LESTE - CONFRONTA-SE NA DISTÂNCIA DE 12,90 METROS, COM LOTE 02 E NA DISTÂNCIA DE 5,72 METROS COM LOTE 01.

SUL - CONFRONTA-SE NA DISTÂNCIA DE 12,96 METROS COM LOTE 01.

OESTE - CONFRONTA-SE NA DISTÂNCIA DE 16,79 METROS E 2,69 METROS, COM RUA 15-R3.

RICARDO GUIMARÃES NETO
ENGENHEIRO CIVIL
CREA/PR 176765-D

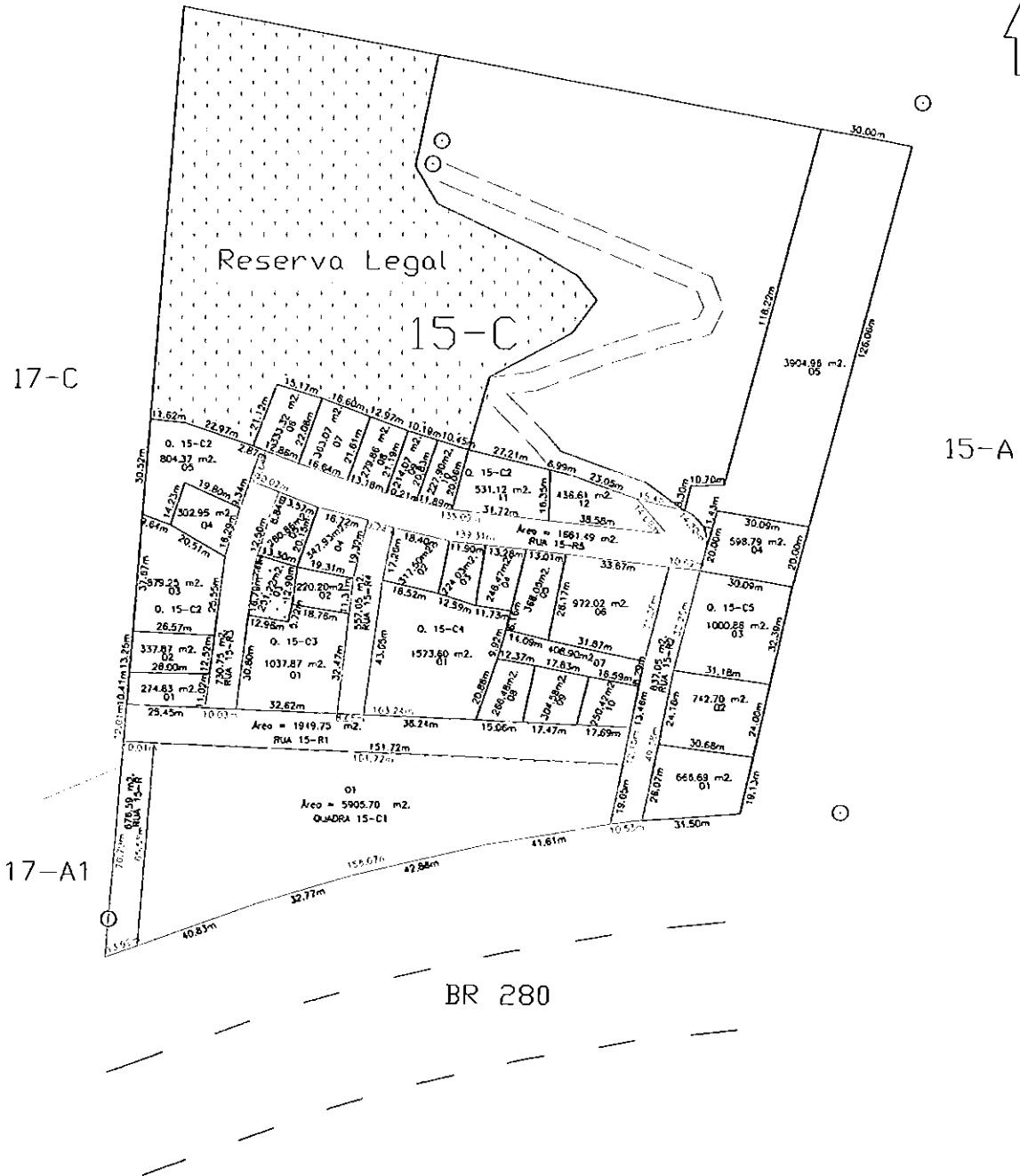

PROJETO: REGULARIZAÇÃO LOTEAMENTO
MUNICÍPIO: FLOR DA SERRA DO SUL/PR

PROJETO/EXECUÇÃO

QUADRA: 15-C3

PROP. CLAUDIO A. GIORDANI:

LOTE: 03

ESCALA: 1/2000 DATA: 08/2019

ÁREA: 251,22 m².

Ricardo Guimarães Neto
RICARDO GUIMARÃES NETO
ENGENHEIRO CIVIL
CREA/PR: 176765-D

QUADRA 15-C3

MEMORIAL DESCRITIVO

IMÓVEL: FAZENDA SEPARAÇÃO

MUNICÍPIO: FLOR DA SERRA DO SUL

U.F: PARANÁ

LOTE: 02

ÁREA: 220,20 m²

POLÍGONO: A

LIMITES E CONFRONTAÇÕES

NORTE - CONFRONTA-SE NA DISTÂNCIA DE 19,31 METROS COM LOTE 04.

LESTE - CONFRONTA-SE NA DISTÂNCIA DE 11,31 METROS, COM A RUA 15-R4.

SUL - CONFRONTA-SE NA DISTÂNCIA DE 18,76 METROS COM LOTE 01.

OESTE - CONFRONTA-SE NA DISTÂNCIA DE 12,90 METROS COM LOTE 03.

RICARDO GUIMARÃES NETO
ENGENHEIRO CIVIL
CREA/PR 176765-D

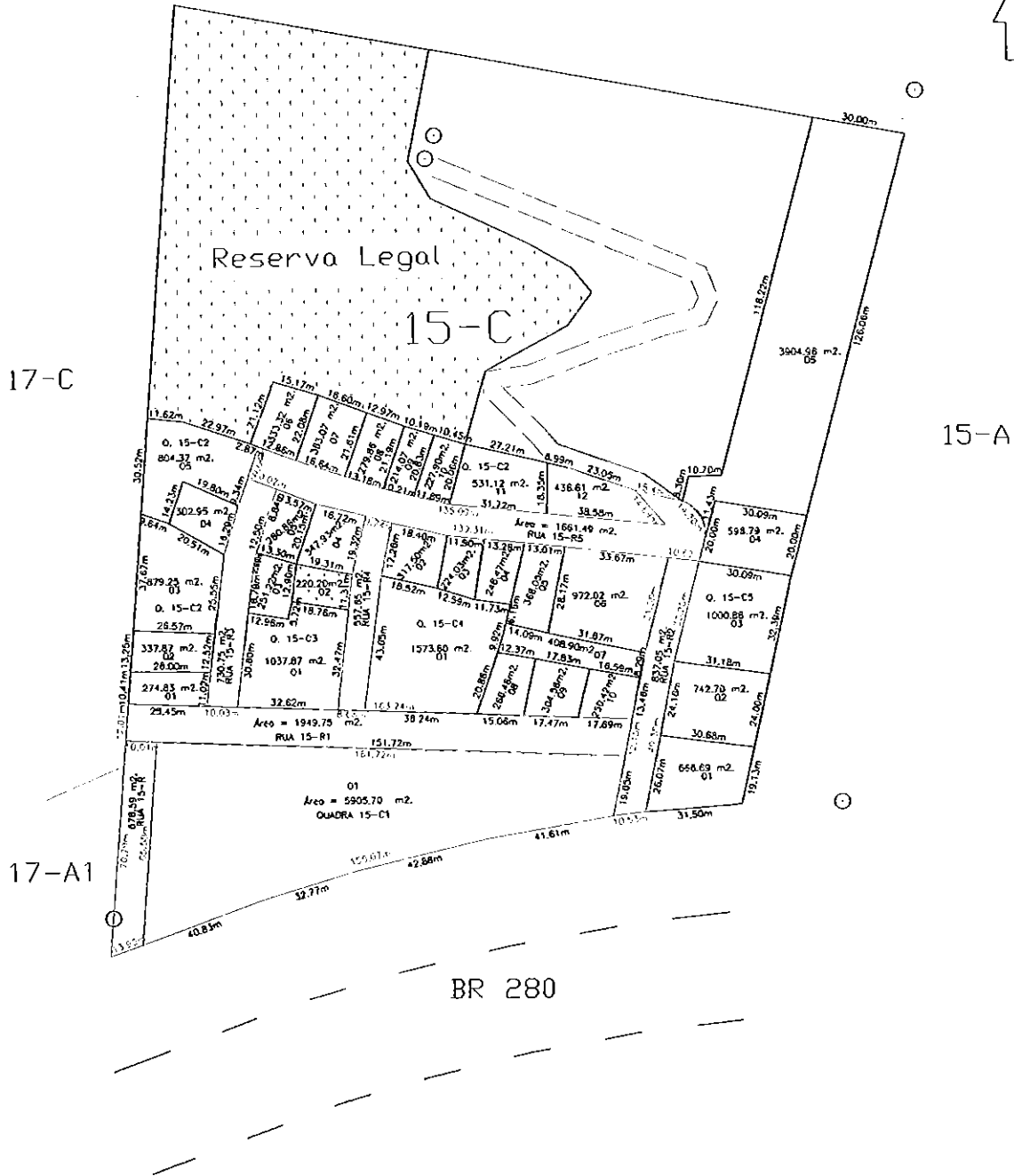

PROJETO: REGULARIZAÇÃO LOTEAMENTO
MUNICÍPIO: FLOR DA SERRA DO SUL/PR

PROJETO/EXECUÇÃO	QUADRA: 15-C3
PROP. CLAUDIO A. GIORDANI:	LOTE: 02
ESCALA: 1/2000	DATA: 08/2019
	ÁREA: 220,20 m².

Ricardo Guimarães Neto
RICARDO GUIMARÃES NETO
ENGENHEIRO CIVIL
CREA/PR: 176765-D

QUADRA 15-C3

MEMORIAL DESCRITIVO

IMÓVEL: FAZENDA SEPARAÇÃO

MUNICÍPIO: FLOR DA SERRA DO SUL

U.F: PARANÁ

LOTE: 01

ÁREA: 1.037,87 m²

POLÍGONO: A

LIMITES E CONFRONTAÇÕES

NORTE - CONFRONTA-SE NA DISTÂNCIA DE 12,96 METROS COM LOTE 03 E NA DISTÂNCIA DE 18,76 METROS COM LOTE 02.

LESTE - CONFRONTA-SE NA DISTÂNCIA DE 32,47 METROS, COM A RUA 15-R4.

SUL - CONFRONTA-SE NA DISTÂNCIA DE 32,62 METROS COM A RUA 15-R1.

OESTE - CONFRONTA-SE NA DISTÂNCIA DE 30,60 METROS COM A RUA 15-R3 E NA DISTÂNCIA DE 5,72 METROS COM O LOTE 03.

RICARDO GUIMARÃES NETO
ENGENHEIRO CIVIL
CREA/PR 176765-D

○

13



17-C

Reserva Legal

15-C

15-A

17-A1

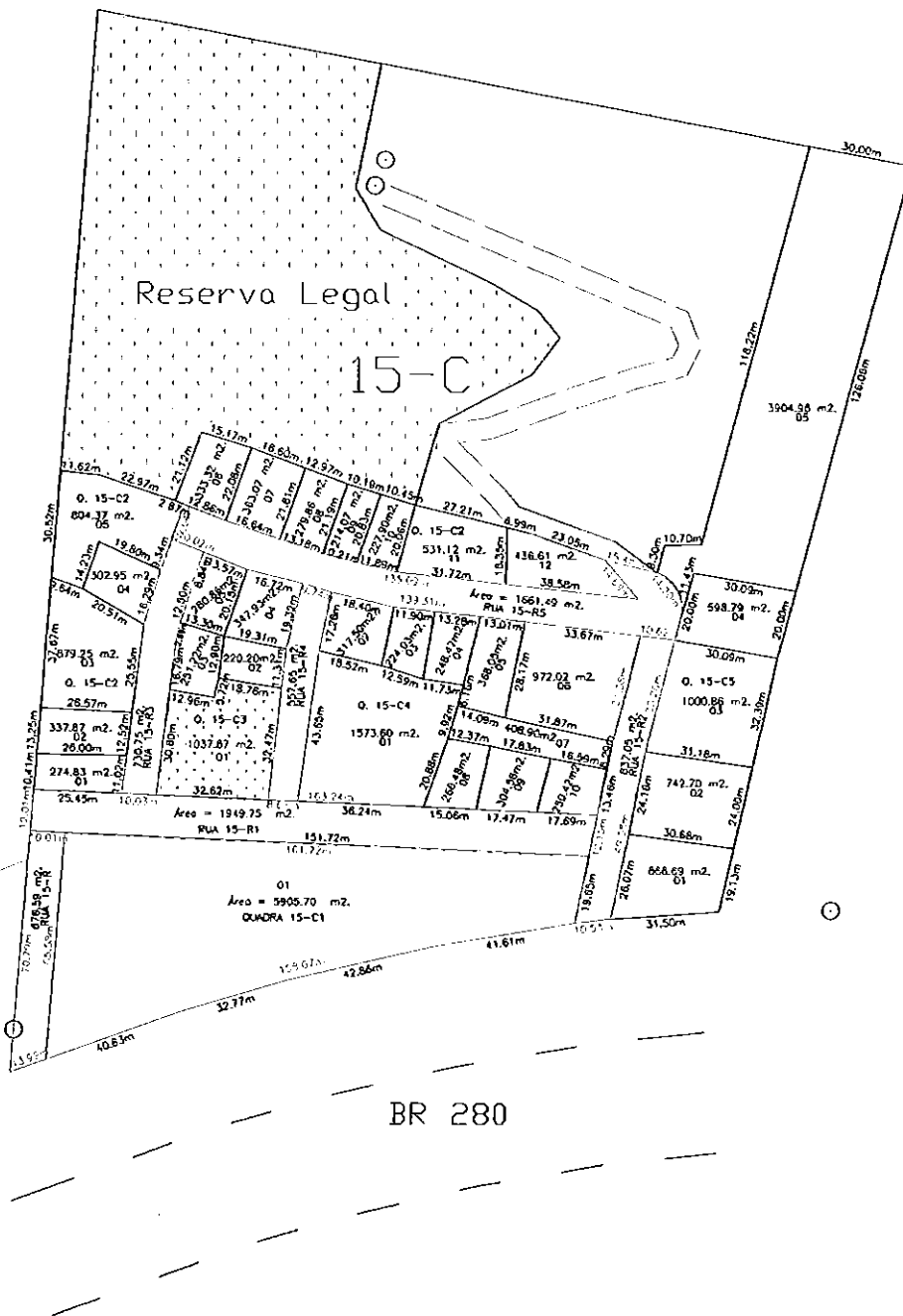

BR 280

PROJETO: REGULARIZAÇÃO LOTEAMENTO
MUNICÍPIO: FLOR DA SERRA DO SUL/PR

PROJETO/EXECUÇÃO

QUADRA: 15-C3

PROP. CLAUDIO A. GIORDANI:

LOTE: 01

ESCALA: 1/2000 DATA: 08/2019

ÁREA: 1.037,87 m².

Ricardo Guimarães Neto
RICARDO GUIMARÃES NETO
ENGENHEIRO CIVIL
CREA/PR: 176765-D

QUADRA 15-C2

MEMORIAL DESCRITIVO

IMÓVEL: FAZENDA SEPARAÇÃO

MUNICÍPIO: FLOR DA SERRA DO SUL

U.F: PARANÁ

LOTE: 12

ÁREA: 436,61 m²

POLÍGONO: A

LIMITES E CONFRONTAÇÕES

NORTE - CONFRONTA-SE NA DISTÂNCIA DE 6,99 METROS E 23,05 METROS, COM LOTE 15-C, SEPARADO POR ESTRADA VICINAL.

LESTE - CONFRONTA-SE NA DISTÂNCIA DE 14,69 METROS, COM A RUA 15-R5.

SUL - CONFRONTA-SE NA DISTÂNCIA DE 38,58 METROS, COM A RUA 15-R5.

OESTE - CONFRONTA-SE NA DISTÂNCIA DE 16,35 METROS COM O LOTE 11.

RICARDO GUIMARÃES NETO
ENGENHEIRO CIVIL
CREA/PR 176765-D

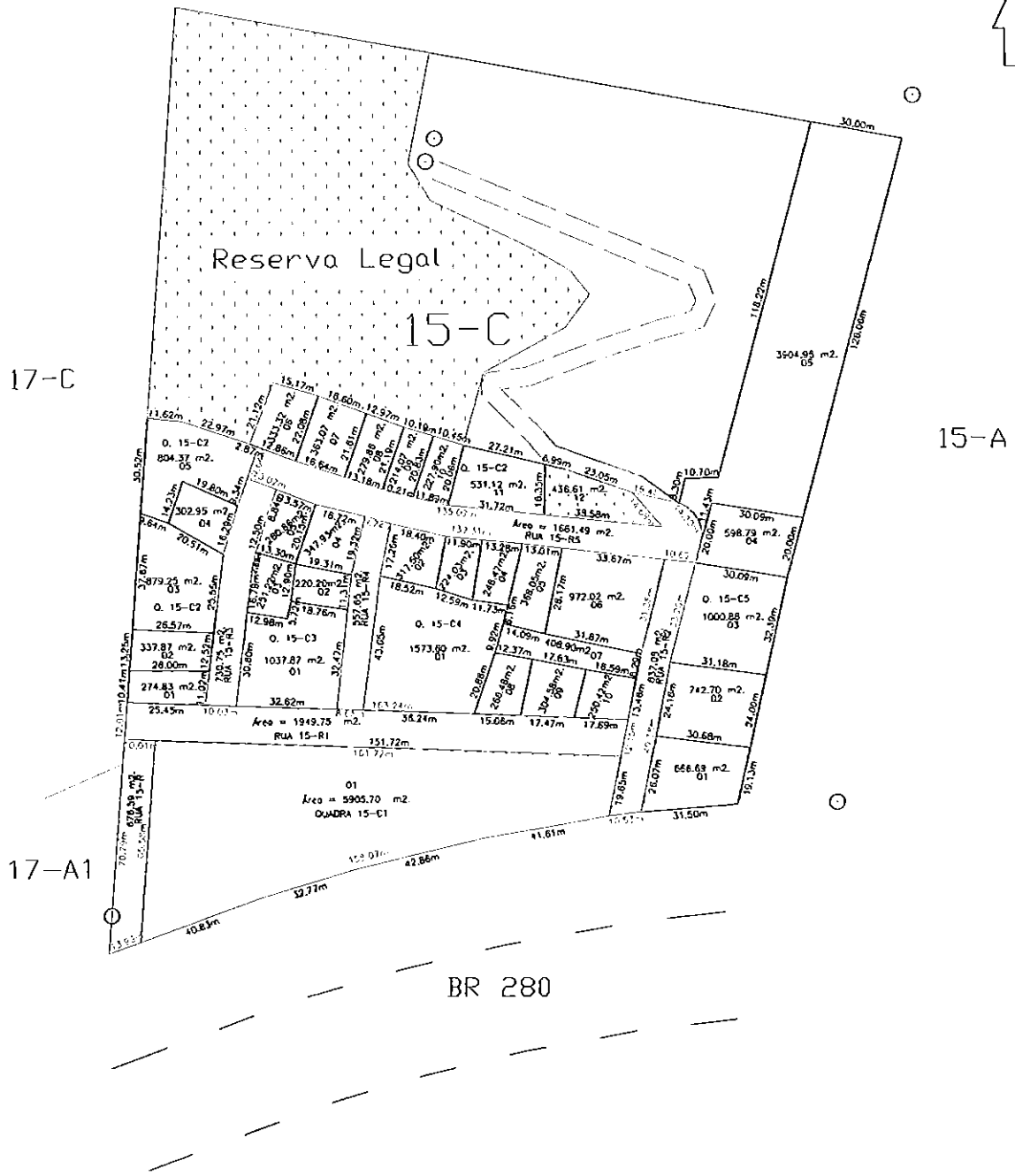

PROJETO: REGULARIZAÇÃO LOTEAMENTO
MUNICÍPIO: FLOR DA SERRA DO SUL/PR

PROJETO/EXECUÇÃO QUADRA: 15-C2

PROP. CLAUDIO A. GIORDANI: LOTE: 12

ESCALA: 1/2000 DATA: 08/2019 ÁREA: 436,61 m2.

Ricardo Guimarães Neto
RICARDO GUIMARÃES NETO
ENGENHEIRO CIVIL
CREA/PR: 176765-D

QUADRA 15-C2

MEMORIAL DESCRITIVO

IMÓVEL: FAZENDA SEPARAÇÃO

MUNICÍPIO: FLOR DA SERRA DO SUL

U.F: PARANÁ

LOTE: 11

ÁREA: 531,12 m²

POLÍGONO: A

LIMITES E CONFRONTAÇÕES

NORTE - CONFRONTA-SE NA DISTÂNCIA DE 27,21 METROS, COM O LOTE 15-C.

LESTE - CONFRONTA-SE NA DISTÂNCIA DE 16,35 METROS, COM O LOTE 12.

SUL - CONFRONTA-SE NA DISTÂNCIA DE 31,72 METROS, COM A RUA 15-R5.

OESTE - CONFRONTA-SE NA DISTÂNCIA DE 20,06 METROS COM O LOTE 10.

Ricardo Guimarães Neto
RICARDO GUIMARÃES NETO
ENGENHEIRO CIVIL
CREA/PR 176765-D

0

13

1

17-C

Reserva Legal

15-C

15

17-A1

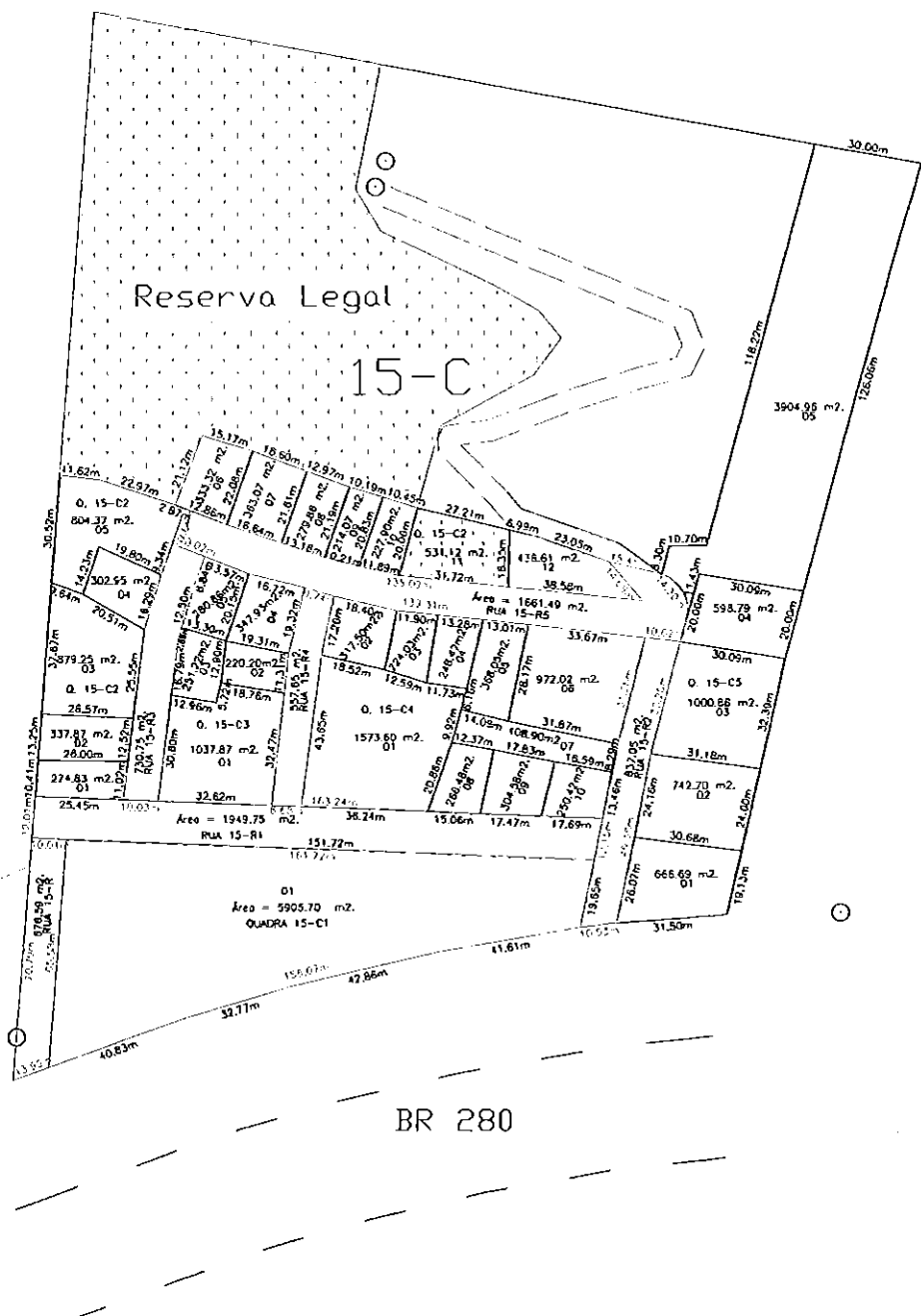

BR 280

PROJETO: REGULARIZAÇÃO LOTEAMENTO
MUNICÍPIO: FLOR DA SERRA DO SUL/PR

PROJETO/EXECUÇÃO

QUADRA: 15-C2

PROP. CLAUDIO A. GIORDANI:

LOTE: 11

ESCALA: 1/2000 DATA: 08/2019

ÁREA: 531,12 m².

Ricardo Guimarães Neto
RICARDO GUIMARÃES NETO
ENGENHEIRO CIVIL
CREA/PR: 176765-D

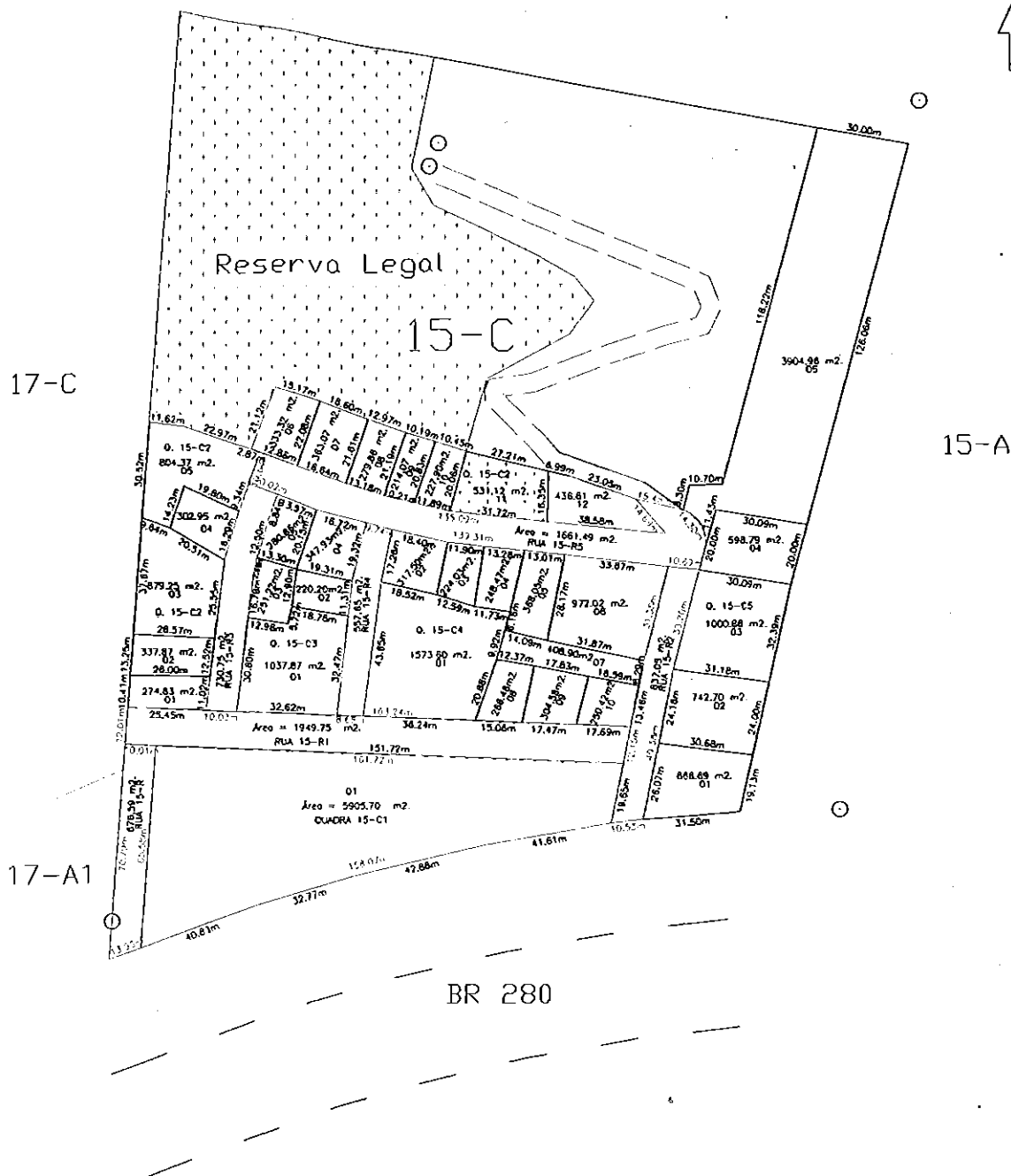

PROJETO: REGULARIZAÇÃO LOTEAMENTO
MUNICÍPIO: FLOR DA SERRA DO SUL/PR

PROJETO/EXECUÇÃO QUADRA: 15-C2

PROP. CLAUDIO A. GIORDANI: LOTE: 11

ESCALA: 1/2000 DATA: 08/2019 ÁREA: 531,12 m².

Ricardo Guimarães Neto
RICARDO GUIMARÃES NETO
ENGENHEIRO CIVIL
CREA/PR: 176765-D

QUADRA 15-C2

MEMORIAL DESCRITIVO

IMÓVEL: FAZENDA SEPARAÇÃO

MUNICÍPIO: FLOR DA SERRA DO SUL

U.F: PARANÁ

LOTE: 11

ÁREA: 531,12 m²

POLÍGONO: A

LIMITES E CONFRONTAÇÕES

NORTE - CONFRONTA-SE NA DISTÂNCIA DE 27,21 METROS, COM O LOTE 15-C.

LESTE - CONFRONTA-SE NA DISTÂNCIA DE 16,35 METROS, COM O LOTE 12.

SUL - CONFRONTA-SE NA DISTÂNCIA DE 31,72 METROS, COM A RUA 15-R5.

OESTE - CONFRONTA-SE NA DISTÂNCIA DE 20,06 METROS COM O LOTE 10.

Ricardo Guimarães Neto
RICARDO GUIMARÃES NETO
ENGENHEIRO CIVIL
CREA/PR 176765-D

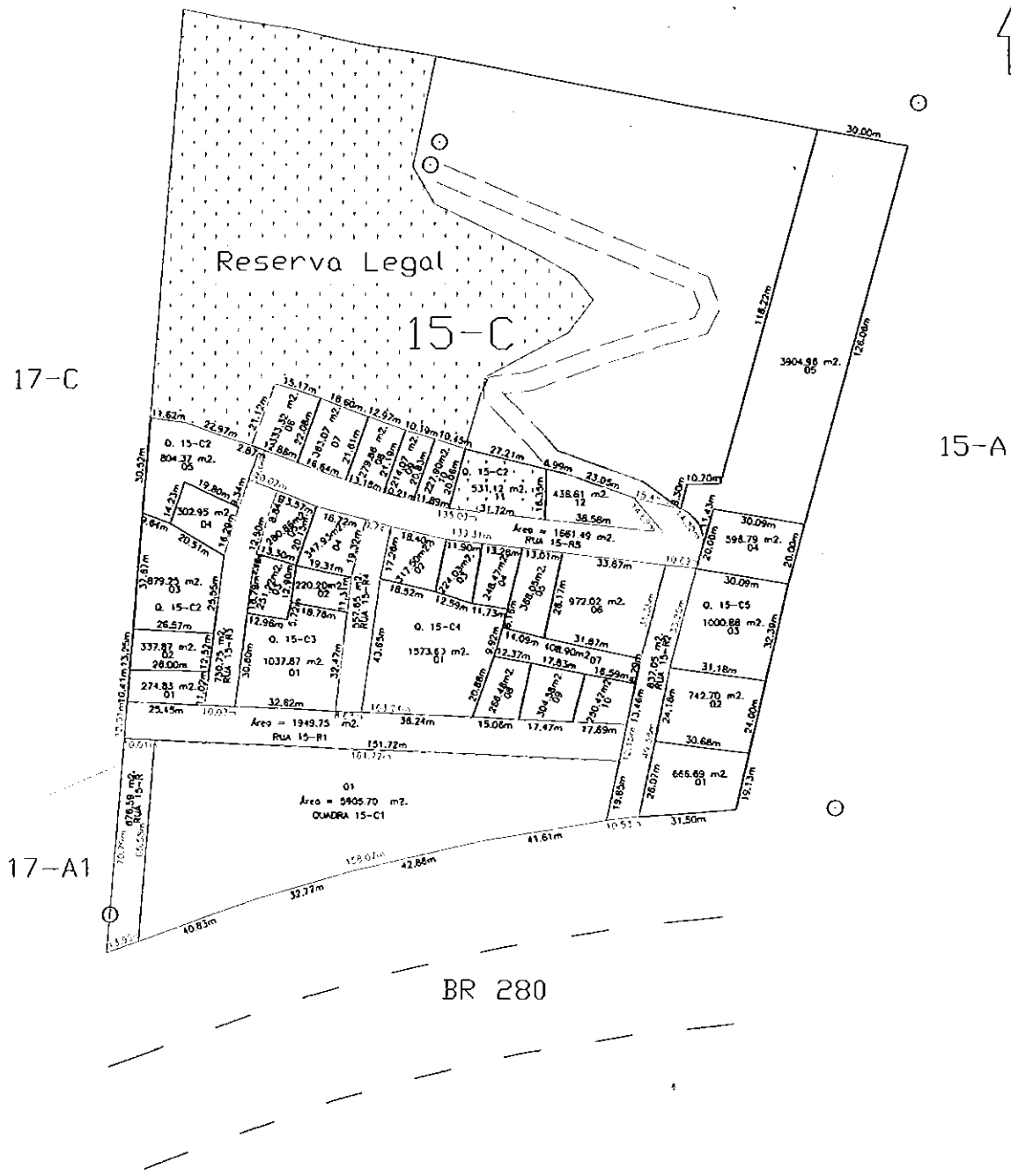

PROJETO: REGULARIZAÇÃO LOTEAMENTO
MUNICÍPIO: FLOR DA SERRA DO SUL/PR

PROJETO/EXECUÇÃO QUADRA: 15-C2

PROP. CLAUDIO A. GIORDANI: LOTE: 11

ESCALA: 1/2000 DATA: 08/2019 ÁREA: 531,12 m².

Ricardo Guimarães Neto
RICARDO GUIMARÃES NETO
ENGENHEIRO CIVIL
CREA/PR: 176765-D

QUADRA 15-C2

MEMORIAL DESCRITIVO

IMÓVEL: FAZENDA SEPARAÇÃO

MUNICÍPIO: FLOR DA SERRA DO SUL

U.F: PARANÁ

LOTE: 10

ÁREA: 227,90 m²

POLÍGONO: A

LIMITES E CONFRONTAÇÕES

NORTE - CONFRONTA-SE NA DISTÂNCIA DE 10,45 METROS, COM O LOTE 15-C.

LESTE - CONFRONTA-SE NA DISTÂNCIA DE 20,06 METROS, COM O LOTE 11.

SUL - CONFRONTA-SE NA DISTÂNCIA DE 11,89 METROS, COM A RUA 15-R5.

OESTE - CONFRONTA-SE NA DISTÂNCIA DE 20,83 METROS COM O LOTE 09.

Ricardo Guimarães Neto
RICARDO GUIMARÃES NETO
ENGENHEIRO CIVIL
CREA/PR 176765-D

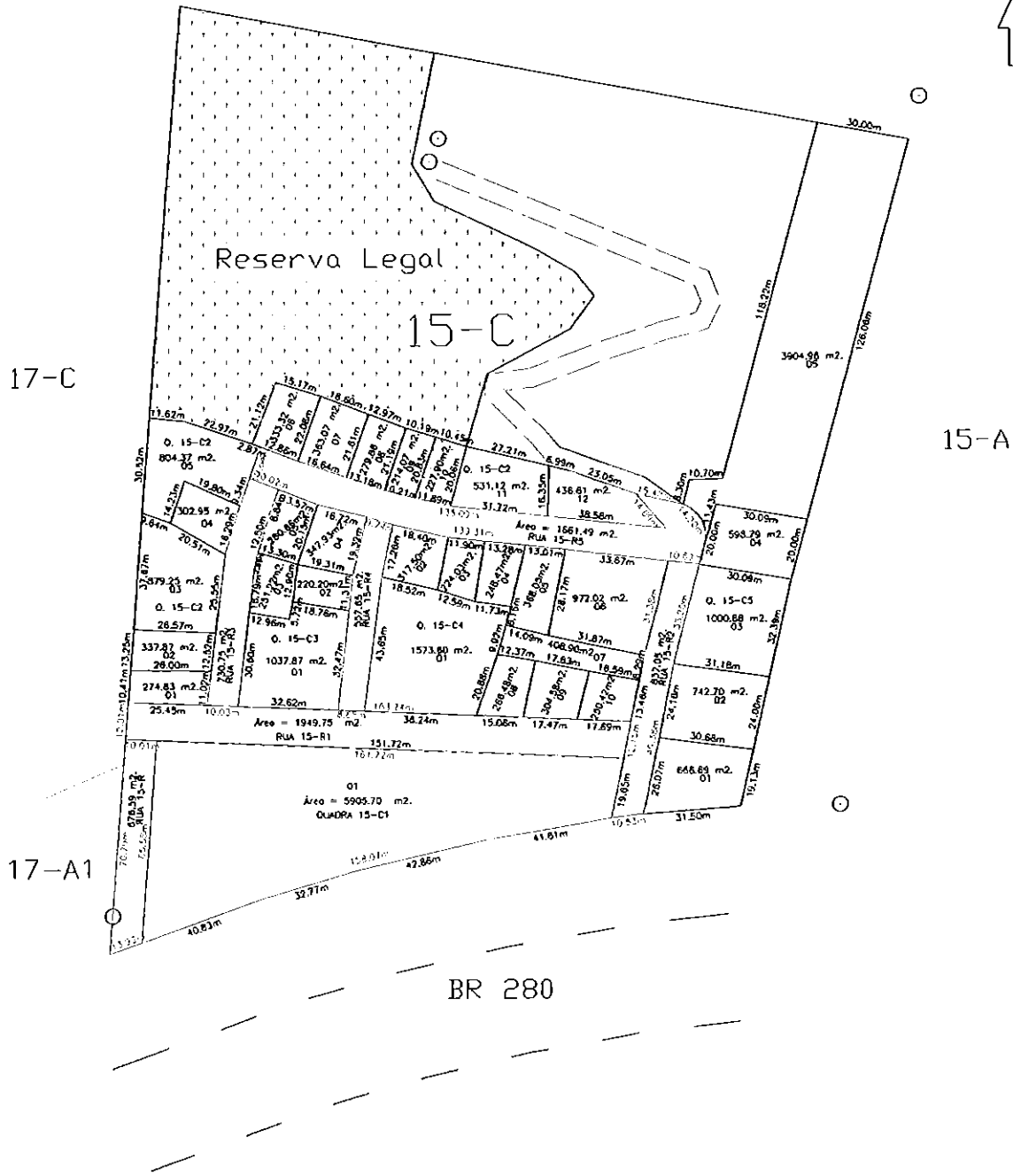

PROJETO: REGULARIZAÇÃO LOTEAMENTO
MUNICÍPIO: FLOR DA SERRA DO SUL/PR

PROJETO/EXECUÇÃO

QUADRA: 15-C2

PROP. CLAUDIO A. GIORDANI:

LOTE: 10

ESCALA: 1/2000

DATA: 08/2019

ÁREA: 227,90 m².

Ricardo Guimarães Neto
RICARDO GUIMARÃES NETO
ENGENHEIRO CIVIL
CREA/PR: 176765-D

QUADRA 15-C2

MEMORIAL DESCRITIVO

IMÓVEL: FAZENDA SEPARAÇÃO

MUNICÍPIO: FLOR DA SERRA DO SUL

U.F: PARANÁ

LOTE: 09

ÁREA: 214,07 m²

POLÍGONO: A

LIMITES E CONFRONTAÇÕES

NORTE - CONFRONTA-SE NA DISTÂNCIA DE 10,19 METROS, COM O LOTE 15-C.

LESTE - CONFRONTA-SE NA DISTÂNCIA DE 20,83 METROS, COM O LOTE 10.

SUL - CONFRONTA-SE NA DISTÂNCIA DE 10,21 METROS, COM A RUA 15-R5.

OESTE - CONFRONTA-SE NA DISTÂNCIA DE 21,19 METROS COM O LOTE 08.

Ricardo Guimarães Neto
RICARDO GUIMARÃES NETO
ENGENHEIRO CIVIL
CREA/PR 176765-D

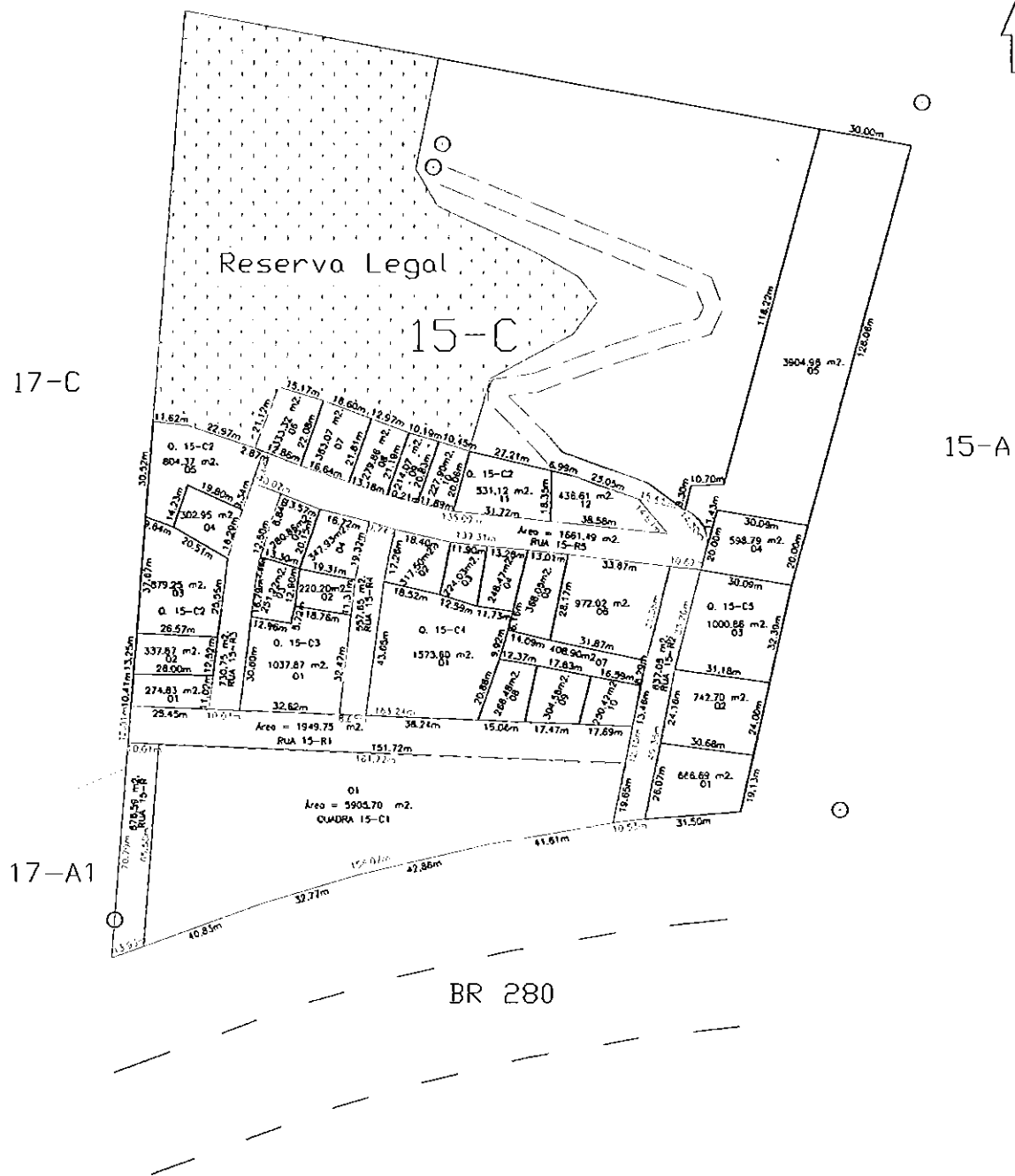

PROJETO: REGULARIZAÇÃO LOTEAMENTO.
MUNICÍPIO: FLOR DA SERRA DO SUL/PR

PROJETO/EXECUÇÃO	QUADRA: 15-C2
PROP. CLAUDIO A. GIORDANI:	LOTE: 09
ESCALA: 1/2000	DATA: 08/2019
	ÁREA: 214,07 m².

Ricardo Guimarães Neto
RICARDO GUIMARÃES NETO
ENGENHEIRO CIVIL
CREA/PR: 176765-D

QUADRA 15-C2

MEMORIAL DESCRITIVO

IMÓVEL: FAZENDA SEPARAÇÃO

MUNICÍPIO: FLOR DA SERRA DO SUL

U.F: PARANÁ

LOTE: 08

ÁREA: 279,86 m²

POLÍGONO: A

LIMITES E CONFRONTAÇÕES

NORTE - CONFRONTA-SE NA DISTÂNCIA DE 12,97 METROS, COM O LOTE 15-C.

LESTE - CONFRONTA-SE NA DISTÂNCIA DE 21,19 METROS, COM O LOTE 09.

SUL - CONFRONTA-SE NA DISTÂNCIA DE 13,18 METROS, COM A RUA 15-R5.

OESTE - CONFRONTA-SE NA DISTÂNCIA DE 21,61 METROS COM O LOTE 07.

Ricardo Guimarães Neto
RICARDO GUIMARÃES NETO
ENGENHEIRO CIVIL
CREA/PR 176765-D

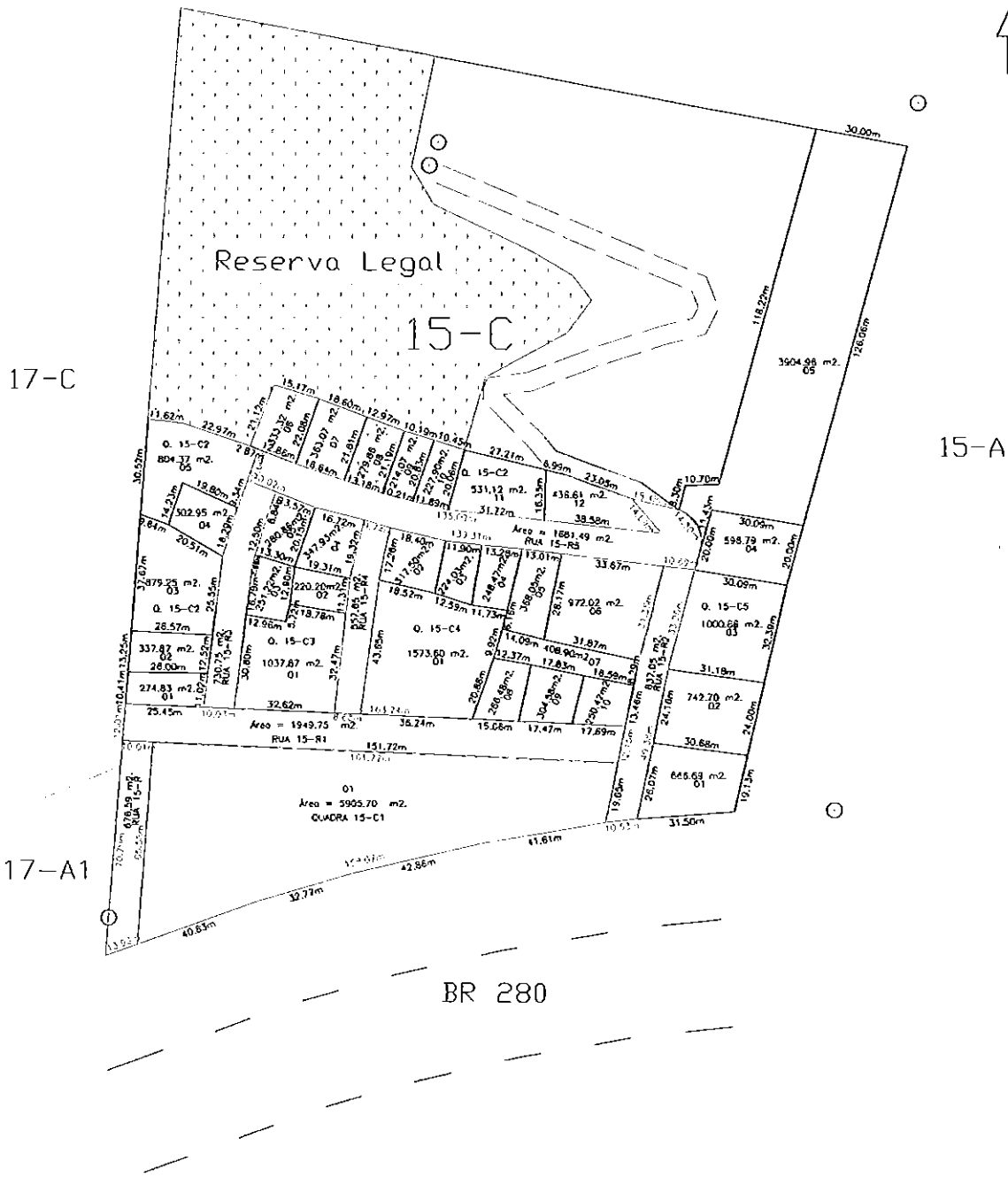

PROJETO: REGULARIZAÇÃO LOTEAMENTO
MUNICÍPIO: FLOR DA SERRA DO SUL/PR

PROJETO/EXECUÇÃO	QUADRA: 15-C2
PROP. CLAUDIO A. GIORDANI:	LOTE: 08
ESCALA: 1/2000	DATA: 08/2019
	ÁREA: 279,86 m².

Ricardo Guimarães Neto
RICARDO GUIMARÃES NETO
ENGENHEIRO CIVIL
CREA/PR: 176765-D

QUADRA 15-C2

MEMORIAL DESCRITIVO

IMÓVEL: FAZENDA SEPARAÇÃO

MUNICÍPIO: FLOR DA SERRA DO SUL

U.F: PARANÁ

LOTE: 07

ÁREA: 363,07 m²

POLÍGONO: A

LIMITES E CONFRONTAÇÕES

NORTE - CONFRONTA-SE NA DISTÂNCIA DE 16,60 METROS, COM O LOTE 15-C.

LESTE - CONFRONTA-SE NA DISTÂNCIA DE 21,61 METROS, COM O LOTE 08.

SUL - CONFRONTA-SE NA DISTÂNCIA DE 16,64 METROS, COM A RUA 15-R5.

OESTE - CONFRONTA-SE NA DISTÂNCIA DE 22,08 METROS COM O LOTE 06.

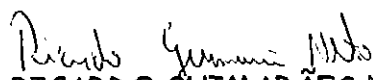
RICARDO GUIMARÃES NETO
ENGENHEIRO CIVIL
CREA/PR 176765-D

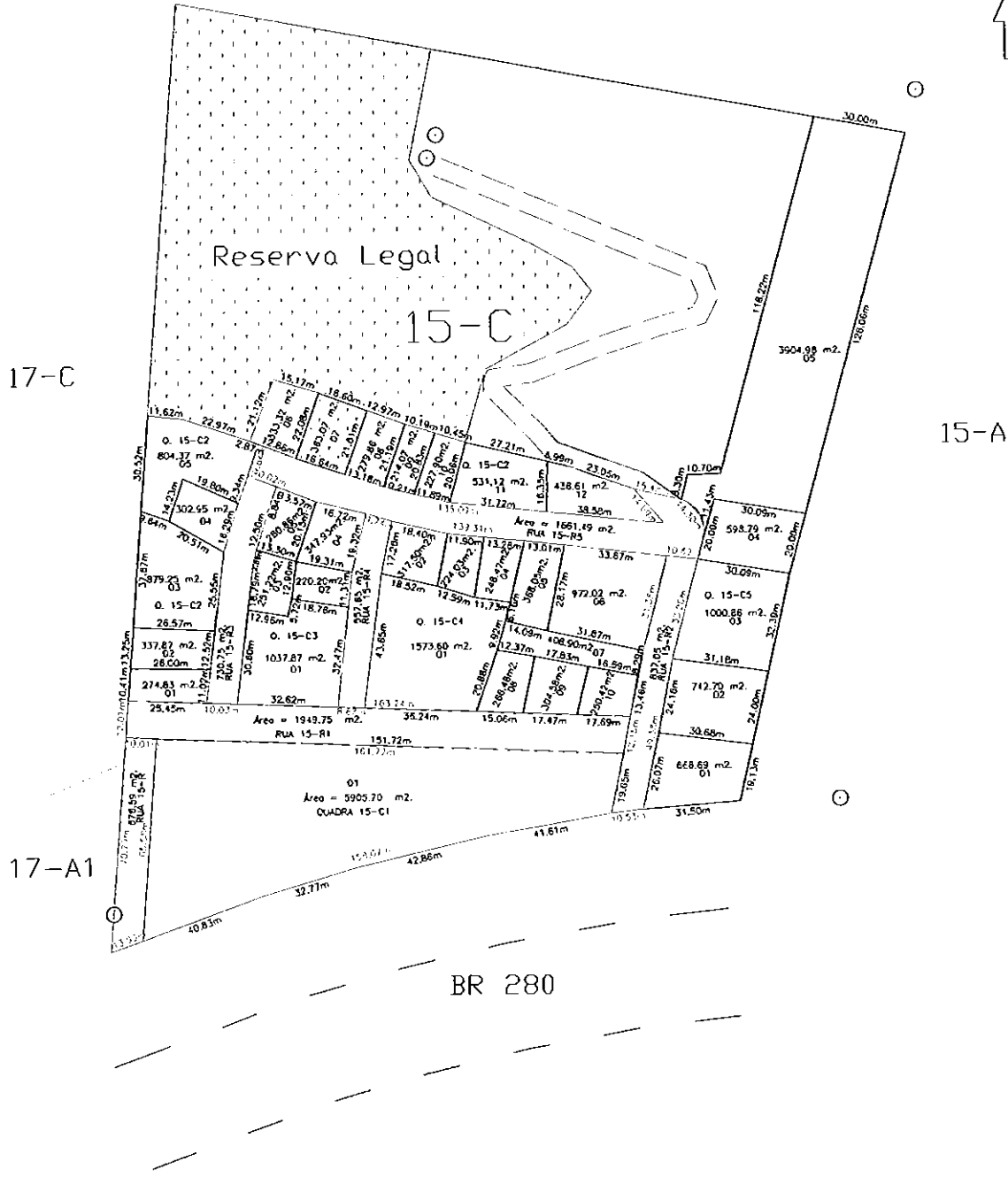

PROJETO: REGULARIZAÇÃO LOTEAMENTO
MUNICÍPIO: FLOR DA SERRA DO SUL/PR

PROJETO/EXECUÇÃO	QUADRA: 15-C2
PROP. CLAUDIO A. GIORDANI:	LOTE: 07
ESCALA: 1/2000	DATA: 08/2019
	ÁREA: 363,07 m ² .

Ricardo Guimarães Neto
RICARDO GUIMARÃES NETO
ENGENHEIRO CIVIL
CREA/PR: 176765-D

QUADRA 15-C2

MEMORIAL DESCRITIVO

IMÓVEL: FAZENDA SEPARAÇÃO

MUNICÍPIO: FLOR DA SERRA DO SUL

U.F: PARANÁ

LOTE: 06

ÁREA: 333,32 m²

POLÍGONO: A

LIMITES E CONFRONTAÇÕES

NORTE - CONFRONTA-SE NA DISTÂNCIA DE 15,17 METROS, COM O LOTE 15-C.

LESTE - CONFRONTA-SE NA DISTÂNCIA DE 22,08 METROS, COM O LOTE 07.

SUL - CONFRONTA-SE NA DISTÂNCIA DE 12,86 METROS, COM A RUA 15-R5 E NA DISTÂNCIA DE 2,87 METROS COM O LOTE 05.

OESTE - CONFRONTA-SE NA DISTÂNCIA DE 21,12 METROS COM O LOTE 15-C.

Ricardo Guimarães Neto
RICARDO GUIMARÃES NETO
ENGENHEIRO CIVIL
CREA/PR 176765-D

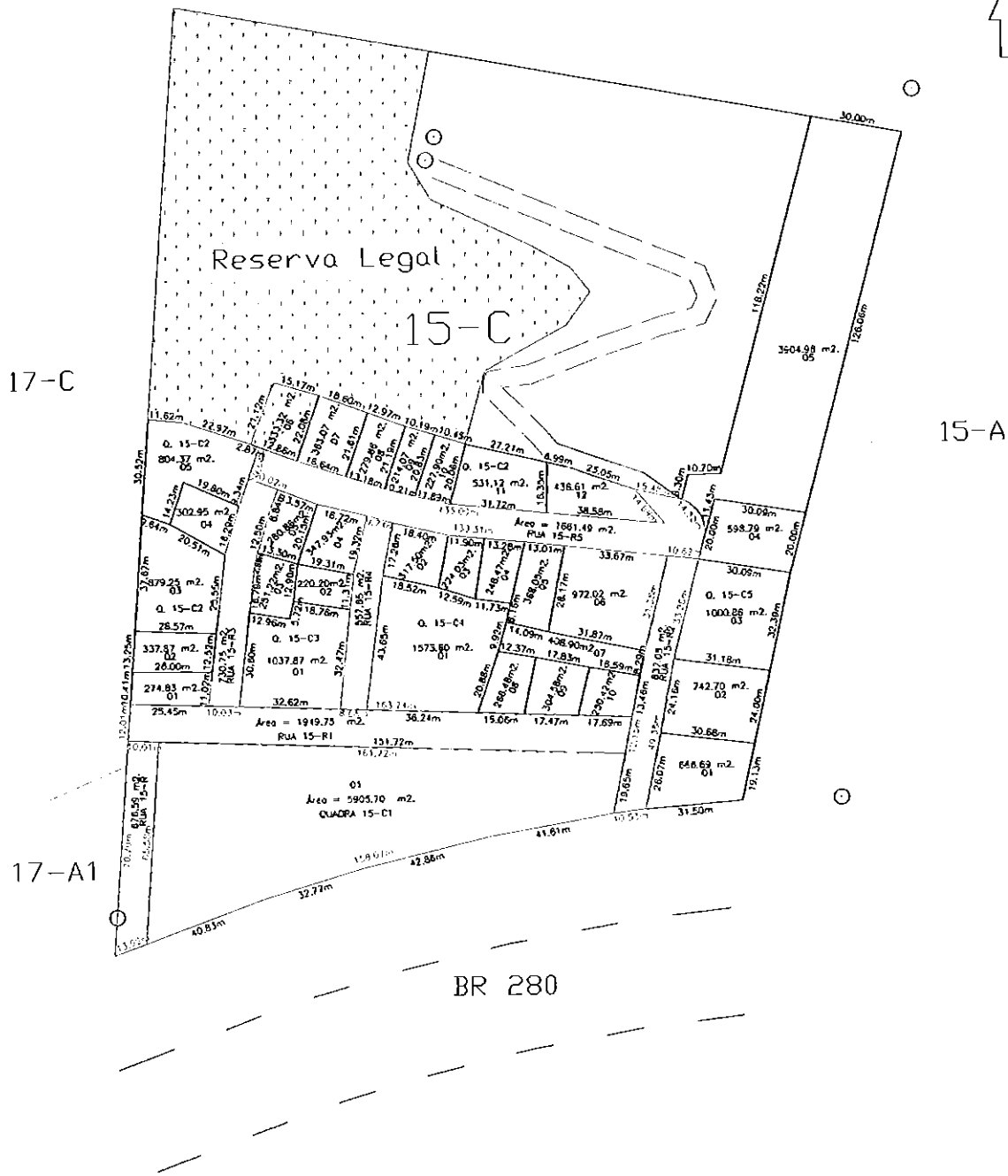

PROJETO: REGULARIZAÇÃO LOTEAMENTO
MUNICÍPIO: FLOR DA SERRA DO SUL/PR

PROJETO/EXECUÇÃO	QUADRA: 15-C2
PROP. CLAUDIO A. GIORDANI:	LOTE: 06
ESCALA: 1/2000	DATA: 08/2019
	ÁREA: 333,32 m².

Ricardo Guimarães Neto
RICARDO GUIMARÃES NETO
ENGENHEIRO CIVIL
CREA/PR: 176765-D

QUADRA 15-C2

MEMORIAL DESCRITIVO

IMÓVEL: FAZENDA SEPARAÇÃO

MUNICÍPIO: FLOR DA SERRA DO SUL

U.F: PARANÁ

LOTE: 05

ÁREA: 804,37 m²

POLÍGONO: A

LIMITES E CONFRONTAÇÕES

NORTE - CONFRONTA-SE NA DISTÂNCIA DE 11,62 METROS E 22,97 METROS, RESPECTIVAMENTE, COM O LOTE 15-C. CONFRONTA-SE NA DISTÂNCIA DE 2,87 METROS COM O LOTE 06.

LESTE - CONFRONTA-SE NA DISTÂNCIA DE 10,64 METROS, COM A RUA 15-R5 E NA DISTÂNCIA DE 9,34 METROS COM A RUA 15-R3. CONFRONTA-SE NA DISTÂNCIA DE 14,23 METROS COM O LOTE 04.

SUL - CONFRONTA-SE NA DISTÂNCIA DE 19,80 METROS, COM O LOTE 04 E NA DISTÂNCIA DE 9,64 METROS COM O LOTE 03.

OESTE - CONFRONTA-SE NA DISTÂNCIA DE 30,52 METROS COM O LOTE 17-C.

Ricardo Guimarães Neto
RICARDO GUIMARÃES NETO
ENGENHEIRO CIVIL
CREA/PR 176765-D

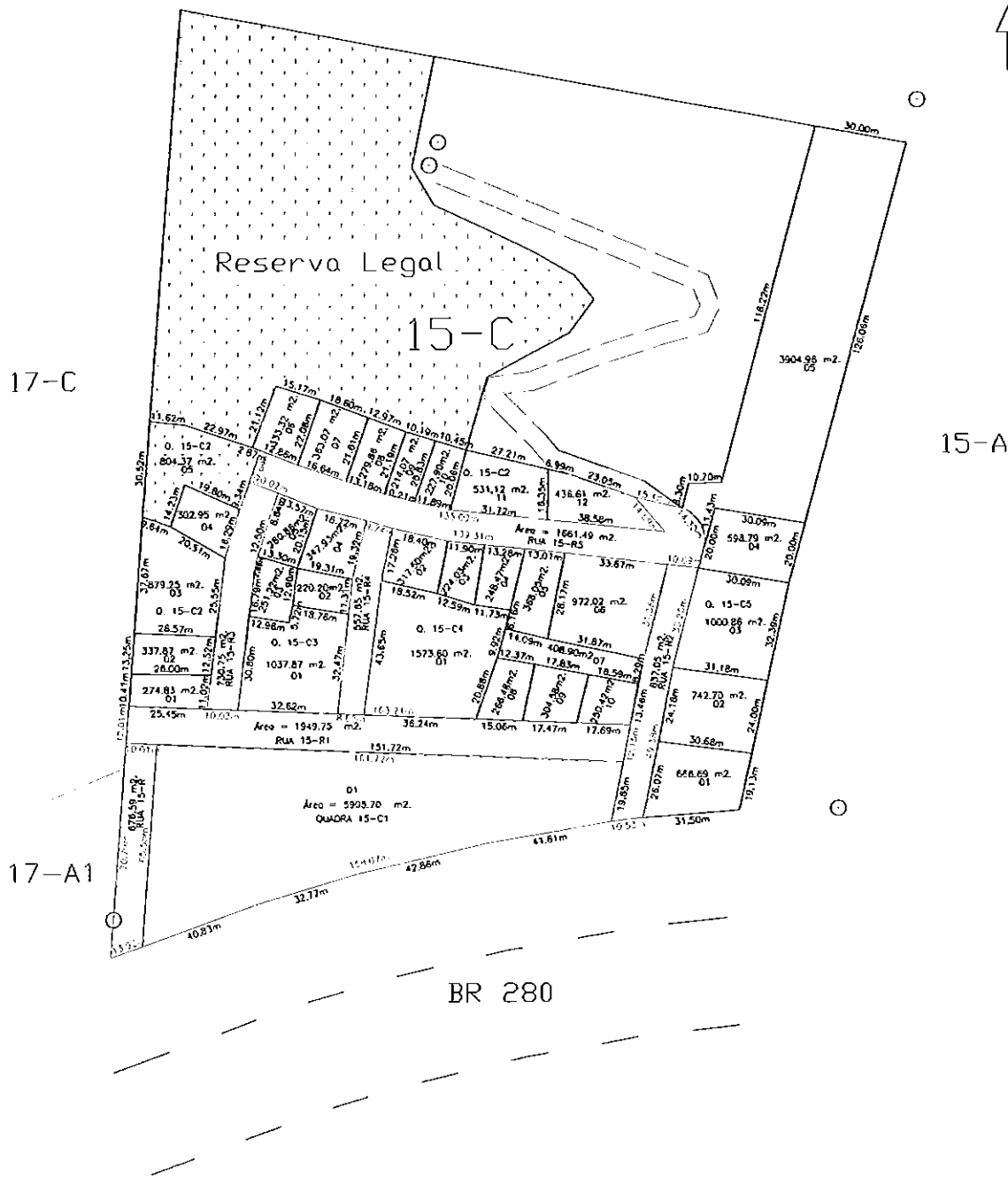
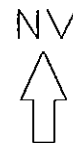

PROJETO: REGULARIZAÇÃO LOTEAMENTO

MUNICÍPIO: FLOR DA SERRA DO SUL/PR

PROJETO/EXECUÇÃO

QUADRA: 15-C1

PROP. CLAUDIO A. GIORDANI:

LOTE: 05

ESCALA: 1/2000 DATA: 08/2019

ÁREA: 804,37 m2.

Ricardo Guimarães Neto
RICARDO GUIMARÃES NETO
ENGENHEIRO CIVIL
CREA/PR: 176765-D

QUADRA 15-C2

MEMORIAL DESCRITIVO

IMÓVEL: FAZENDA SEPARAÇÃO

MUNICÍPIO: FLOR DA SERRA DO SUL

U.F: PARANÁ

LOTE: 04

ÁREA: 302,95 m²

POLÍGONO: A

LIMITES E CONFRONTAÇÕES

NORTE - CONFRONTA-SE NA DISTÂNCIA DE 19,80 METROS COM O LOTE.

LESTE - CONFRONTA-SE NA DISTÂNCIA DE 16,29 METROS, COM A RUA 15-R3.

SUL - CONFRONTA-SE NA DISTÂNCIA DE 20,51 METROS, COM O LOTE 03.

OESTE - CONFRONTA-SE NA DISTÂNCIA DE 14,23 METROS COM O LOTE 05.

Ricardo Guimarães Neto
RICARDO GUIMARÃES NETO
ENGENHEIRO CIVIL
CREA/PR 176765-D

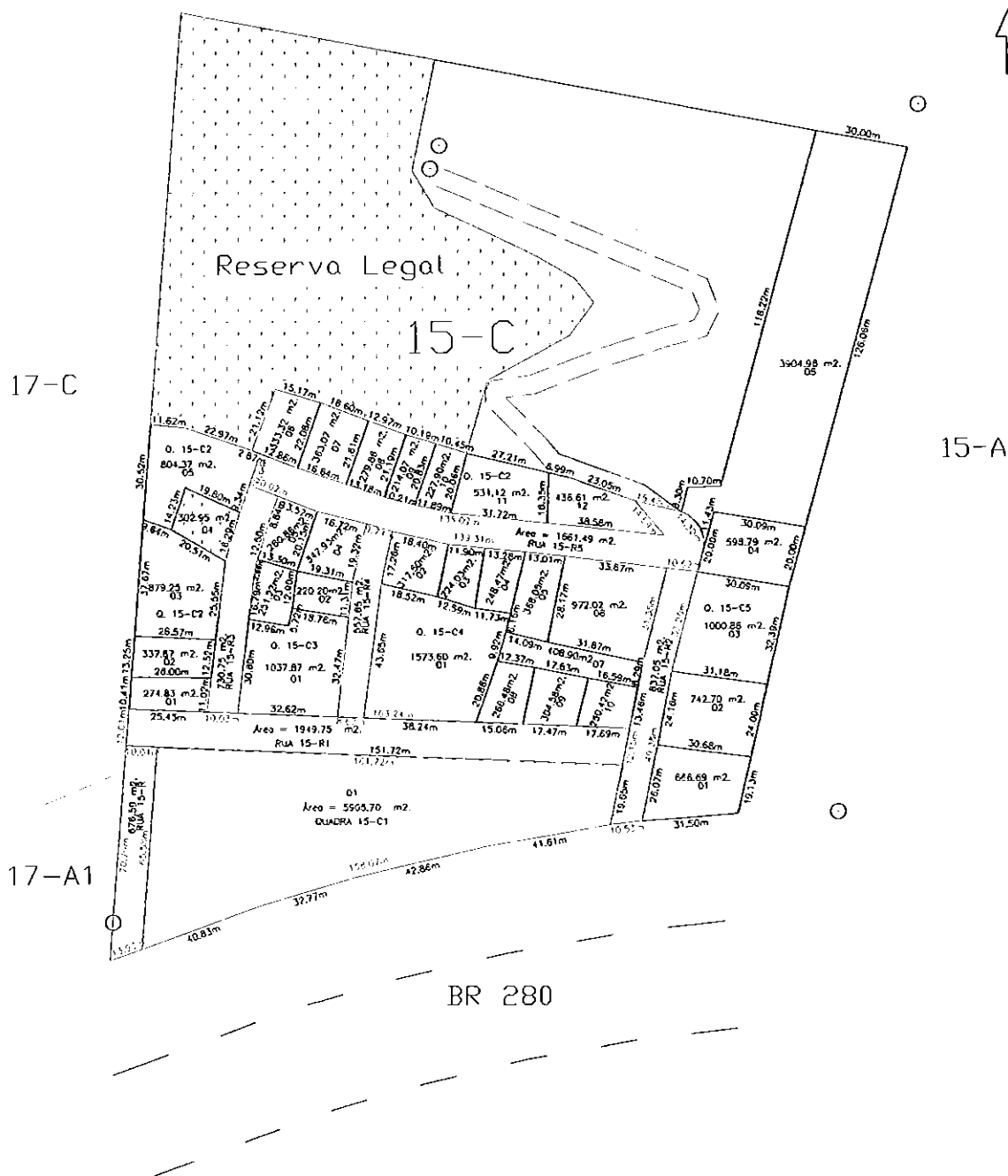

PROJETO: REGULARIZAÇÃO LOTEAMENTO
MUNICÍPIO: FLOR DA SERRA DO SUL/PR

PROJETO/EXECUÇÃO	QUADRA: 15-C2
PROP. CLAUDIO A. GIORDANI:	LOTE: 04
ESCALA: 1/2000	DATA: 08/2019
	ÁREA: 302,25 m².

Ricardo Guimarães Neto
RICARDO GUIMARÃES NETO
ENGENHEIRO CIVIL
CREA/PR: 176765-D

QUADRA 15-C2

MEMORIAL DESCRITIVO

IMÓVEL: FAZENDA SEPARAÇÃO

MUNICÍPIO: FLOR DA SERRA DO SUL

U.F: PARANÁ

LOTE: 03

ÁREA: 879,25 m²

POLÍGONO: A

LIMITES E CONFRONTAÇÕES

NORTE - CONFRONTA-SE NA DISTÂNCIA DE 9,64 METROS COM O LOTE 05 E NA DISTÂNCIA DE 20,51 METROS, COM O LOTE 04.

LESTE - CONFRONTA-SE NA DISTÂNCIA DE 25,55 METROS, COM A RUA 15-R3.

SUL - CONFRONTA-SE NA DISTÂNCIA DE 26,57 METROS, COM O LOTE 02.

OESTE - CONFRONTA-SE NA DISTÂNCIA DE 36,67 METROS COM O LOTE 17-C.

RICARDO GUIMARÃES NETO
ENGENHEIRO CIVIL
CREA/PR 176765-D

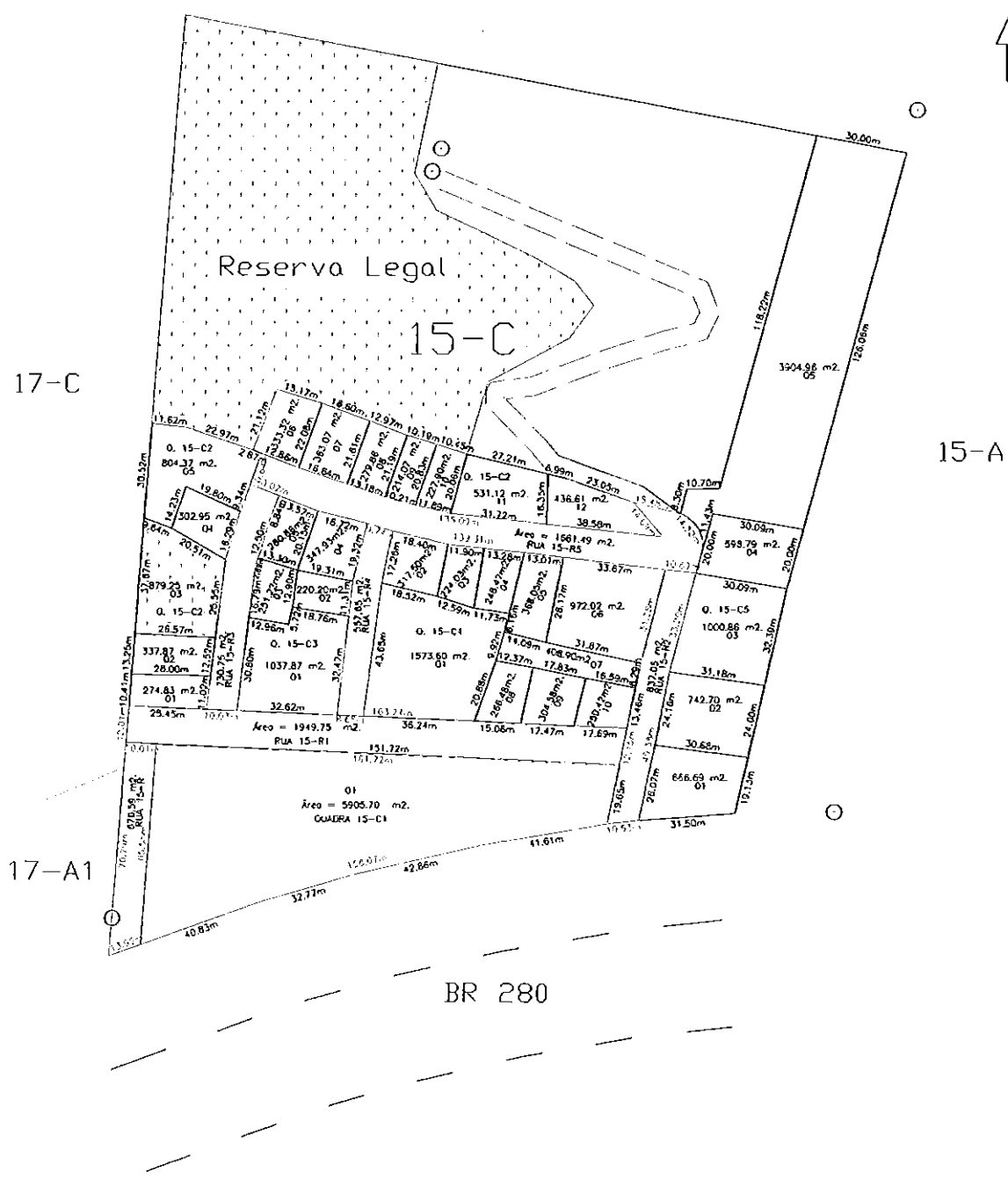

PROJETO: REGULARIZAÇÃO LOTEAMENTO
MUNICÍPIO: FLOR DA SERRA DO SUL/PR

PROJETO/EXECUÇÃO

QUADRA: 15-C2

PROP. CLAUDIO A. GIORDANI:

LOTE: 03

ESCALA: 1/2000

DATA: 08/2019

ÁREA: 879,25 m².

Ricardo Guimarães Neto
RICARDO GUIMARÃES NETO
ENGENHEIRO CIVIL
CREA/PR: 176765-D

QUADRA 15-C2

MEMORIAL DESCRITIVO

IMÓVEL: FAZENDA SEPARAÇÃO

MUNICÍPIO: FLOR DA SERRA DO SUL

U.F: PARANÁ

LOTE: 02

ÁREA: 337,87 m²

POLÍGONO: A

LIMITES E CONFRONTAÇÕES

NORTE - CONFRONTA-SE NA DISTÂNCIA DE 26,57 METROS, COM O LOTE 03.

LESTE - CONFRONTA-SE NA DISTÂNCIA DE 12,52 METROS, COM A RUA 15-R3.

SUL - CONFRONTA-SE NA DISTÂNCIA DE 26,00 METROS, COM O LOTE 01.

OESTE - CONFRONTA-SE NA DISTÂNCIA DE 13,25 METROS COM O LOTE 17-C.

Ricardo Guimarães Neto
RICARDO GUIMARÃES NETO
ENGENHEIRO CIVIL
CREA/PR 176765-D

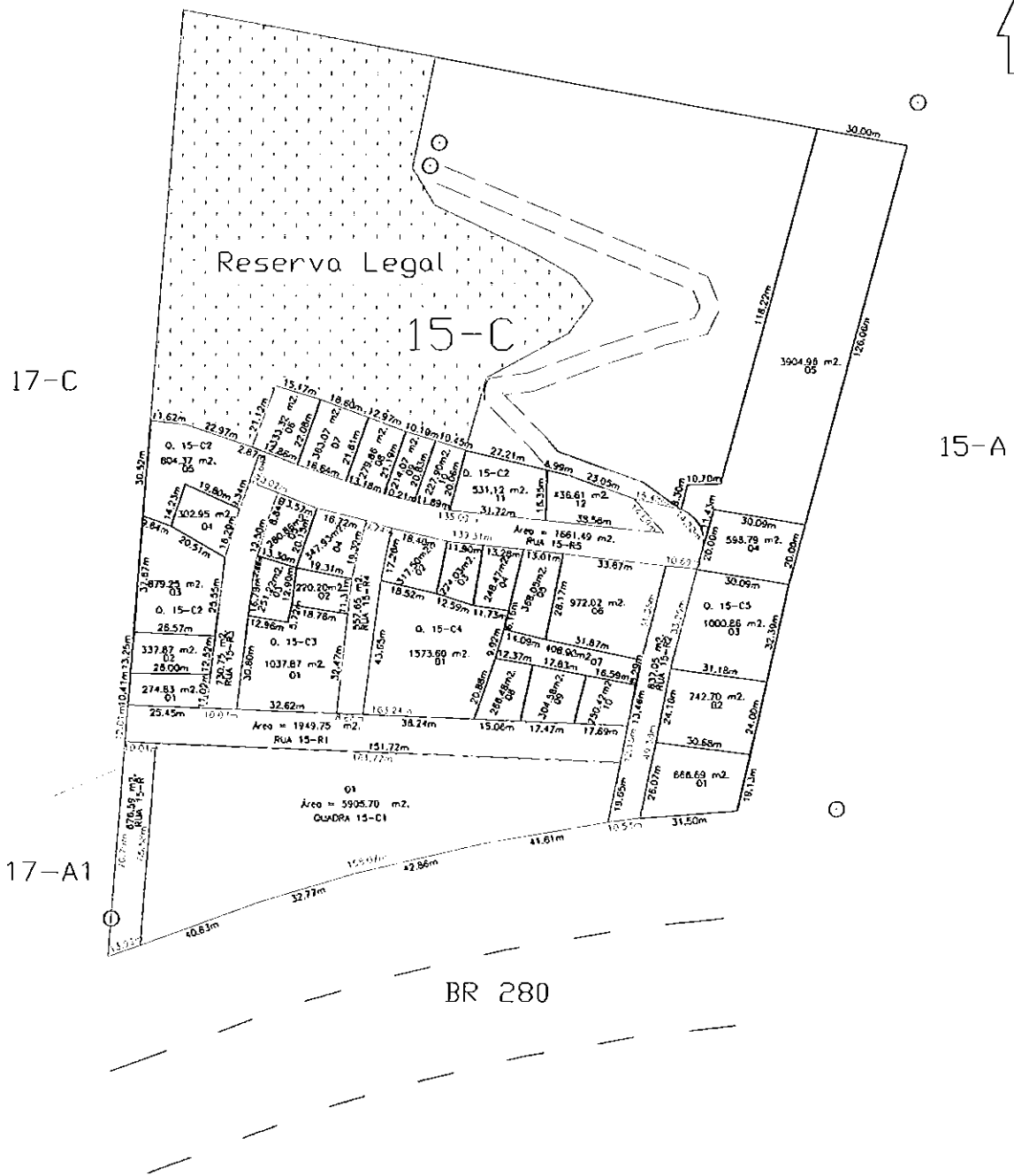

PROJETO: REGULARIZAÇÃO LOTEAMENTO
MUNICÍPIO: FLOR DA SERRA DO SUL/PR

PROJETO/EXECUÇÃO QUADRA: 15-C2

PROP. CLAUDIO A. GIORDANI: LOTE: 02

ESCALA: 1/2000 DATA: 08/2019 ÁREA: 337,87 m².

Ricardo Guimarães Neto
RICARDO GUIMARÃES NETO
ENGENHEIRO CIVIL
CREA/PR: 176765-D

QUADRA 15-C2

MEMORIAL DESCRITIVO

IMÓVEL: FAZENDA SEPARAÇÃO

MUNICÍPIO: FLOR DA SERRA DO SUL

U.F: PARANÁ

LOTE: 01

ÁREA: 274,83 m²

POLÍGONO: A

LIMITES E CONFRONTAÇÕES

NORTE - CONFRONTA-SE NA DISTÂNCIA DE 26,00 METROS, COM O LOTE 02.

LESTE - CONFRONTA-SE NA DISTÂNCIA DE 11,02 METROS, COM A RUA 15-R3.

SUL - CONFRONTA-SE NA DISTÂNCIA DE 25,45 METROS, COM A RUA 15-R1.

OESTE - CONFRONTA-SE NA DISTÂNCIA DE 10,14 METROS COM O LOTE 17-C.

Ricardo Guimarães Neto
RICARDO GUIMARÃES NETO
ENGENHEIRO CIVIL
CREA/PR 176765-D

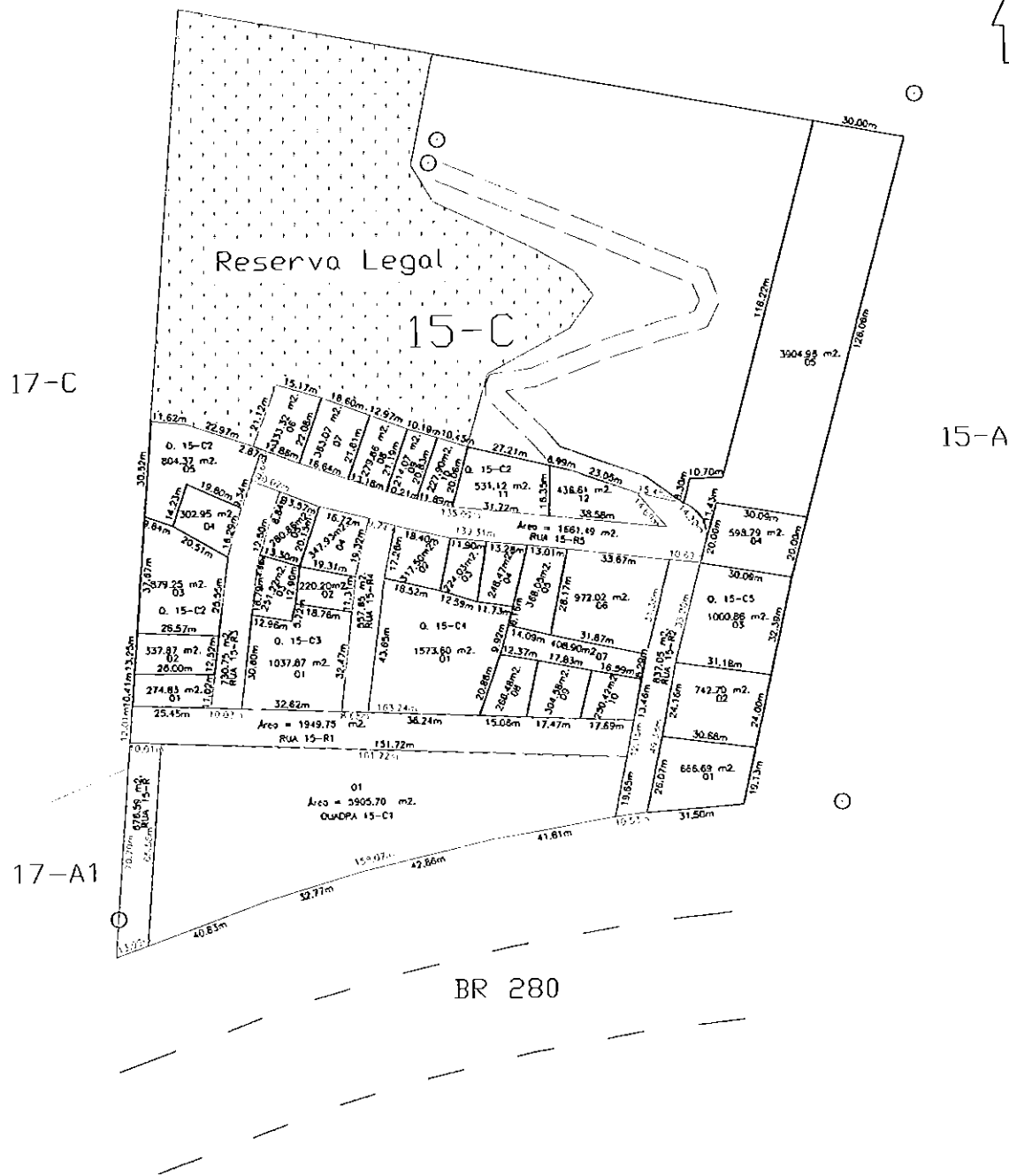

PROJETO: REGULARIZAÇÃO LOTEAMENTO

MUNICÍPIO: FLOR DA SERRA DO SUL/PR

PROJETO/EXECUÇÃO

QUADRA: 15-C2

PROP. CLAUDIO A. GIORDANI

LOTE: 01

ESCALA: 1/2000 DATA: 08/2019

ÁREA: 274,83 m².

Ricardo Guimarães Neto
RICARDO GUIMARÃES NETO
ENGENHEIRO CIVIL
CREA/PR: 176765-D

QUADRA 15-C1

MEMORIAL DESCRITIVO

IMÓVEL: FAZENDA SEPARAÇÃO

MUNICÍPIO: FLOR DA SERRA DO SUL

U.F: PARANÁ

LOTE: 01

ÁREA: 5.905,70 m²

POLÍGONO: A

LIMITES E CONFRONTAÇÕES

NORTE - CONFRONTA-SE NA DISTÂNCIA DE 151,72 METROS, COM A RUA 15-R1.

LESTE - CONFRONTA-SE NA DISTÂNCIA DE 19,65 METROS, COM A RUA 15-R2.

SUL - CONFRONTA-SE NA DISTÂNCIA DE 158,07 METROS A FAIXA DE DOMÍNIO DA BR-280.

OESTE - CONFRONTA-SE NA DISTÂNCIA DE 65,58 METROS A RUA 15-R.

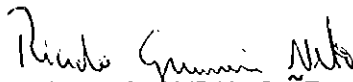
RICARDO GUIMARÃES NETO
ENGENHEIRO CIVIL
CREA/PR 176765-D

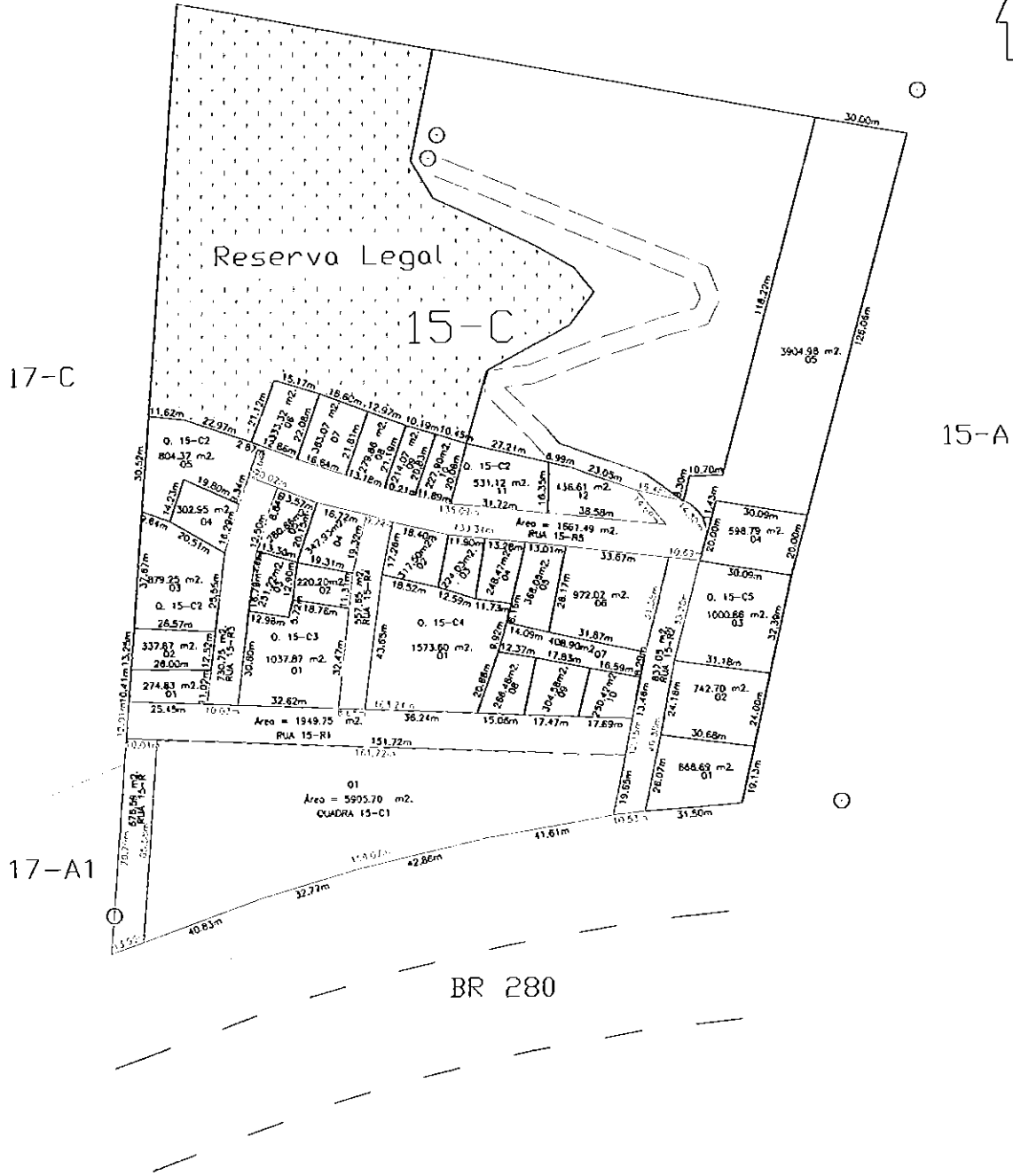

PROJETO: REGULARIZAÇÃO LOTEAMENTO
 MUNICÍPIO: FLOR DA SERRA DO SUL/PR

PROJETO/EXECUÇÃO QUADRA: 15-C1

PROP. CLAUDIO A. GIORDANI: LOTE: 01

ESCALA: 1/2000 DATA: 08/2019 ÁREA: 5.905,70 m².

Ricardo Guimarães Neto
 RICARDO GUIMARÃES NETO
 ENGENHEIRO CIVIL
 CREA/PR: 176765-D



CREA-PR Conselho Regional de Engenharia e Agronomia do Paraná
Anotação de Responsabilidade Técnica Lei Fed 6496/77
Valorize sua Profissão: Mantenha os Projetos na Obra
2ª VIA - ÓRGÃOS PÚBLICOS



ART N° 20193612872
Obra ou Serviço Técnico
ART Principal

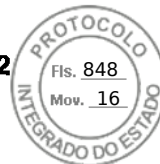

Esta ART somente terá validade se for apresentada em conjunto com o comprovante de quitação bancária.

Profissional Contratado: RICARDO GUIMARÃES NETO (CPF:093.484.809-28) N° Carteira: PR-176765/D - N° Visto Crea: -

Título Formação Prof.: ENGENHEIRO CIVIL.

Empresa contratada:

N° Registro:

Contratante: CLAUDIO AUGUSTO GIORDANI

CPF/CNPJ: 563.249.959-68

Endereço:BAIRRO INDUSTRIAL SN SN LOTE 15-C DO POLÍGONO A

CEP: 85618000 FLOR DA SERRA DO SUL PR Fone:

Local da Obra/Serviço: BAIRRO INDUSTRIAL SN SN

Quadra:POL. A

Lote:15-C

LOTE 15-C DO POLÍGONO A - FLOR DA SERRA DO SUL PR

CEP: 85618000

Tipo de Contrato 4 PRESTAÇÃO DE SERVIÇOS

Dimensão

71585 M2

Ativ. Técnica 19 PROJETO E EXECUÇÃO DE OBRA OU SERVIÇO TÉCNICO

Área de Comp. 1110SERVIÇOS AFINS E CORRELATOS NA MODALIDADE CIVIL

Tipo Obra/Serv 115 LOTEAMENTOS

Serviços 035 PROJETO

contratados 050 EXECUÇÃO

Dados Compl

0

Data Inicio

05/08/2019

Data Conclusão

05/01/2020

Vir Taxa R\$ 85,96

Base de cálculo: TABELA VALOR DE CONTRATO

Outras informações sobre a natureza dos serviços contratados, dimensões, ARTs vinculadas, ARTs substituídas, contratantes, etc

TRATA-SE DE REGULARIZAÇÃO DE ÁREA COM OCUPAÇÃO URBANA SEM ESTAR LEGALIZADA. EM ACORDO COM

MINISTÉRIO PÚBLICO ESTÁ SENDO REALIZADO LEVANTAMENTO TOPOGRÁFICO PARA REGULARIZAÇÃO DA ÁREA,

COM ELABORAÇÃO DA PARTE TOPOGRÁFICA E ELABORAÇÃO DE MAPAS E MEMORIAIS DOS LOTES EXISTENTES.

SERÁ REALIZADA A RETIFICAÇÃO DA ÁREA TOTAL DO IMÓVEL (55.790,01 M2). ÁREA LOTEADA É DE 31.290,25 M2.

Insp.: 4620

04/08/2019

CreaWeb 1.08

Silvio Felijo

Assinatura do Contratante

Ricardo Guimarães Neto

Assinatura do Profissional

2ª VIA - ÓRGÃOS PÚBLICOS Destina-se à apresentação nos órgãos de administração pública, cartórios e outros.
Central de Informações do CREA-PR 0800 041 0067

A autenticação deste documento poderá ser consultada através do site www.crea-pr.org.br

Conheça a nova ART do Crea-PR acessando <https://art.crea-pr.org.br> ou através do Código QR ao lado.

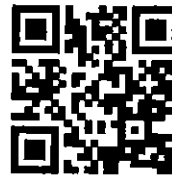

A Anotação de Responsabilidade Técnica (ART) foi instituída pela Lei Federal 6496/77, e sua aplicação está regulamentada pelo Conselho Federal de Engenharia e Agronomia (CONFEA) através da Resolução 1025/09.



CREA-PR Conselho Regional de Engenharia e Agronomia do Paraná
Anotação de Responsabilidade Técnica Lei Fed 6496/77
Valorize sua Profissão: Mantenha os Projetos na Obra
3ª VIA - LOCAL DA OBRA/SERVIÇO



ART Nº 20193612872
Obra ou Serviço Técnico
ART Principal



Esta ART somente terá validade se for apresentada em conjunto com o comprovante de quitação bancária.

Profissional Contratado: RICARDO GUIMARÃES NETO (CPF:093.484.809-28) Nº Carteira: PR-176765/D - Nº Visto Crea: -

Título Formação Prof.: ENGENHEIRO CIVIL.

Empresa contratada:

Nº Registro:

Contratante: CLAUDIO AUGUSTO GIORDANI

CPF/CNPJ: 563.249.959-68

Endereço:BAIRRO INDUSTRIAL SN SN LOTE 15-C DO POLIGONO A

CEP: 85618000 FLOR DA SERRA DO SUL PR Fone:

Local da Obra/Serviço: BAIRRO INDUSTRIAL SN SN

Quadra:POL. A

Lote:15-C

LOTE 15-C DO POLIGONO A - FLOR DA SERRA DO SUL PR

CEP: 85618000

Tipo de Contrato	4	PRESTAÇÃO DE SERVIÇOS	Dimensão	71585 M2
Ativ. Técnica	19	PROJETO E EXECUÇÃO DE OBRA OU SERVIÇO TÉCNICO		
Área de Comp.	1110	SERVIÇOS AFINS E CORRELATOS NA MODALIDADE CIVIL		
Tipo Obra/Serv	115	LOTEAMENTOS		
Serviços contratados	035	PROJETO		
	050	EXECUÇÃO		

Dados Compl. 0

Data Início 05/08/2019

Data Conclusão 05/01/2020

Vlr Taxa R\$ 85,96

Base de cálculo: TABELA VALOR DE CONTRATO

Outras informações sobre a natureza dos serviços contratados, dimensões, ARTs vinculadas, ARTs substituídas, contratantes, etc

TRATA-SE DE REGULARIZAÇÃO DE ÁREA COM OCUPAÇÃO URBANA SEM ESTAR LEGALIZADA. EM ACORDO COM MINISTÉRIO PÚBLICO ESTÁ SENDO REALIZADO LEVANTAMENTO TOPOGRÁFICO PARA REGULARIZAÇÃO DA ÁREA, COM ELABORAÇÃO DA PARTE TOPOGRÁFICA E ELABORAÇÃO DE MAPAS E MEMORIAIS DOS LOTES EXISTENTES. SERÁ REALIZADA A RETIFICAÇÃO DA ÁREA TOTAL DO IMÓVEL (55.790,01 M2). ÁREA LOTEADA É DE 31.290,25 M2.

Insp.: 4620

04/08/2019

CreaWeb 1.08

Assinatura do Contratante

Assinatura do Profissional

3ª VIA - LOCAL DA OBRA/SERVIÇO Deve permanecer no local da obra/serviço, à disposição das equipes de fiscalização do Crea-PR.
Central de Informações do CREA-PR 0800 041 0067

A autenticação deste documento poderá ser consultada através do site www.crea-pr.org.br

Conheça a nova ART do Crea-PR acessando <https://art.crea-pr.org.br> ou através do Código QR ao lado.





CREA-PR Conselho Regional de Engenharia e Agronomia do Paraná
Anotação de Responsabilidade Técnica Lei Fed 6496/77
Valorize sua Profissão: Mantenha os Projetos na Obra
2ª VIA - ÓRGÃOS PÚBLICOS



ART Nº 20193612872
Obra ou Serviço Técnico
ART Principal



Esta ART somente terá validade se for apresentada em conjunto com o comprovante de quitação bancária.

Profissional Contratado: RICARDO GUIMARÃES NETO (CPF:093.484.809-28) Nº Carteira: PR-176765/D - Nº Visto Crea: -

Título Formação Prof.: ENGENHEIRO CIVIL.

Empresa contratada:

Nº Registro:

Contratante: CLAUDIO AUGUSTO GIORDANI

CPF/CNPJ: 563.249.959-68

Endereço:BAIRRO INDUSTRIAL SN SN LOTE 15-C DO POLIGONO A

CEP: 85618000 FLOR DA SERRA DO SUL PR Fone:

Local da Obra/Serviço: BAIRRO INDUSTRIAL SN SN

Quadra:POL. A

Lote:15-C

LOTE 15-C DO POLIGONO A - FLOR DA SERRA DO SUL PR

CEP: 85618000

Tipo de Contrato

4 PRESTAÇÃO DE SERVIÇOS

Dimensão

71585 M2

Ativ. Técnica

19 PROJETO E EXECUÇÃO DE OBRA OU SERVIÇO TÉCNICO

Área de Comp.

1110SERVIÇOS AFINS E CORRELATOS NA MODALIDADE CIVIL

Tipo Obra/Serv

115 LOTEAMENTOS

Serviços

035 PROJETO

contratados

050 EXECUÇÃO

Dados Compl.

0

Data Início

05/08/2019

Data Conclusão

05/01/2020

Vir Taxa R\$ 85,96

Base de cálculo: TABELA VALOR DE CONTRATO

Outras informações sobre a natureza dos serviços contratados, dimensões, ARTs vinculadas, ARTs substituídas, contratantes, etc

TRATA-SE DE REGULARIZAÇÃO DE ÁREA COM OCUPAÇÃO URBANA SEM ESTAR LEGALIZADA. EM ACORDO COM
MINISTÉRIO PÚBLICO ESTÁ SENDO REALIZADO LEVANTAMENTO TOPOGRÁFICO PARA REGULARIZAÇÃO DA ÁREA,
COM ELABORAÇÃO DA PARTE TOPOGRÁFICA E ELABORAÇÃO DE MAPAS E MEMORIAIS DOS LOTES EXISTENTES.
SERÁ REALIZADA A RETIFICAÇÃO DA ÁREA TOTAL DO IMÓVEL (55.790,01 M2). ÁREA LOTEADA É DE 31.290,25 M2.

Insp.: 4620

04/08/2019

CreaWeb 1.08

Assinatura do Contratante

Assinatura do Profissional

2ª VIA - ÓRGÃOS PÚBLICOS Destina-se à apresentação nos órgãos de administração pública, cartórios e outros.
Central de Informações do CREA-PR 0800 041 0067

A autenticação deste documento poderá ser consultada através do site www.crea-pr.org.br

Conheça a nova ART do Crea-PR acessando <https://art.crea-pr.org.br> ou através do Código QR ao lado.



A Anotação de Responsabilidade Técnica (ART) foi instituída pela Lei Federal 6496/77, e sua aplicação está regulamentada pelo Conselho Federal de Engenharia e Agronomia (CONFEA) através da Resolução 1025/09.



CREA-PR Conselho Regional de Engenharia e Agronomia do Paraná
Anotação de Responsabilidade Técnica Lei Fed 6496/77
Valorize sua Profissão: Mantenha os Projetos na Obra
2ª VIA - ÓRGÃOS PÚBLICOS



ART Nº 20193612872
Obra ou Serviço Técnico
ART Principal

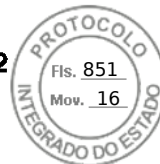

Esta ART somente terá validade se for apresentada em conjunto com o comprovante de quitação bancária.

Profissional Contratado: RICARDO GUIMARÃES NETO (CPF:093.484.809-28) Nº Carteira: PR-176765/D - Nº Visto Crea: -

Título Formação Prof.: ENGENHEIRO CIVIL.

Empresa contratada: _____ Nº Registro: _____

Contratante: CLAUDIO AUGUSTO GIORDANI CPF/CNPJ: 563.249.959-88

Endereço: BAIRRO INDUSTRIAL SN SN LOTE 15-C DO POLÍGONO A

CEP: 85618000 FLOR DA SERRA DO SUL PR Fone:

Local da Obra/Serviço: BAIRRO INDUSTRIAL SN SN

Quadra: POL. A Lote: 15-C

LOTE 15-C DO POLÍGONO A - FLOR DA SERRA DO SUL PR

CEP: 85618000

Tipo de Contrato	4	PRESTAÇÃO DE SERVIÇOS	Dimensão	71585 M2
Ativ. Técnica	19	PROJETO E EXECUÇÃO DE OBRA OU SERVIÇO TÉCNICO		
Área de Comp.	1110	SERVIÇOS AFINS E CORRELATOS NA MODALIDADE CIVIL		
Tipo Obra/Serv	115	LOTEAMENTOS		
Serviços contratados	035	PROJETO		
	050	EXECUÇÃO		

Dados Compl 0

Data Início 05/08/2019

Data Conclusão 05/01/2020

Vlr Taxa R\$ 85,96

Base de cálculo: TABELA VALOR DE CONTRATO

Outras informações sobre a natureza dos serviços contratados, dimensões, ARTs vinculadas, ARTs substituídas, contratantes, etc

TRATA-SE DE REGULARIZAÇÃO DE ÁREA COM OCUPAÇÃO URBANA SEM ESTAR LEGALIZADA. EM ACORDO COM

MINISTÉRIO PÚBLICO ESTÁ SENDO REALIZADO LEVANTAMENTO TOPOGRÁFICO PARA REGULARIZAÇÃO DA ÁREA, Insp.: 4620

COM ELABORAÇÃO DA PARTE TOPOGRÁFICA E ELABORAÇÃO DE MAPAS E MEMORIAIS DOS LOTES EXISTENTES. 04/08/2019

SERÁ REALIZADA A RETIFICAÇÃO DA ÁREA TOTAL DO IMÓVEL (55.790,01 M2). ÁREA LOTEADA É DE 31.290,25 M2. CreaWeb 1.08

Selmo Felipo

Assinatura do Contratante

Ricardo Guimarães Neto

Assinatura do Profissional

2ª VIA - ÓRGÃOS PÚBLICOS Destina-se à apresentação nos órgãos de administração pública, cartórios e outros.

Central de Informações do CREA-PR 0800 041 0067

A autenticação deste documento poderá ser consultada através do site www.crea-pr.org.br

Conheça a nova ART do Crea-PR acessando <https://art.crea-pr.org.br> ou através do Código QR ao lado.



A Anotação de Responsabilidade Técnica (ART) foi Instituída pela Lei Federal 6496/77, e sua aplicação está regulamentada pelo Conselho Federal de Engenharia e Agronomia (CONFEA) através da Resolução 1025/09.



CREA-PR Conselho Regional de Engenharia e Agronomia do Paraná
 Anotação de Responsabilidade Técnica Lei Fed 6496/77
Valorize sua Profissão. Mantenha os Projetos na Obra
1ª VIA - PROFISSIONAL



ART Nº 20193612872
 Obra ou Serviço Técnico
 ART Principal



Esta ART somente terá validade se for apresentada em conjunto com o comprovante de quitação bancária.

Profissional Contratado: RICARDO GUIMARÃES NETO (CPF:093.484.809-28) Nº Carteira: PR-176765/D - Nº Visto Crea: -

Título Formação Prof.: ENGENHEIRO CIVIL.

Empresa contratada:

Nº Registro:

Contratante: CLAUDIO AUGUSTO GIORDANI

CPF/CNPJ: 563.249.959-68

Endereço: BAIRRO INDUSTRIAL SN SN LOTE 15-C DO POLIGONO A

CEP: 85618000 FLOR DA SERRA DO SUL PR Fone:

Local da Obra/Serviço: BAIRRO INDUSTRIAL SN SN

Quadra: POL. A

Lote: 15-C

LOTE 15-C DO POLIGONO A - FLOR DA SERRA DO SUL PR

CEP: 85618000

Tipo de Contrato 4 PRESTAÇÃO DE SERVIÇOS

Dimensão

71585 M2

Ativ. Técnica 19 PROJETO E EXECUÇÃO DE OBRA OU SERVIÇO TÉCNICO

Área de Comp. 1110 SERVIÇOS AFINS E CORRELATOS NA MODALIDADE CIVIL

Tipo Obra/Serv 115 LOTEAMENTOS

Serviços 035 PROJETO

contratados 050 EXECUÇÃO

Dados Compl.

0

Data início

05/08/2019

Data Conclusão

05/01/2020

Vir Obra R\$ 100.000,00 Vir Contrato R\$ 2.000,00 Vir Taxa R\$ 85,96

Base de cálculo: TABELA VALOR DE CONTRATO

Outras Informações sobre a natureza dos serviços contratados, dimensões, ARTs vinculadas, ARTs substituídas, contratantes, etc

TRATA-SE DE REGULARIZAÇÃO DE ÁREA COM OCUPAÇÃO URBANA SEM ESTAR LEGALIZADA. EM ACORDO COM

MINISTÉRIO PÚBLICO ESTÁ SENDO REALIZADO LEVANTAMENTO TOPOGRÁFICO PARA REGULARIZAÇÃO DA ÁREA,

COM ELABORAÇÃO DA PARTE TOPOGRÁFICA E ELABORAÇÃO DE MAPAS E MEMORIAIS DOS LOTES EXISTENTES.

SERÁ REALIZADA A RETIFICAÇÃO DA ÁREA TOTAL DO IMÓVEL (55.790,01 M2). ÁREA LOTEADA É DE 31.290,25 M2.

Insp.: 4620

04/08/2019

CreaWeb 1.08

Sélio Felício

Assinatura do Contratante

Ricardo Guimarães Neto

Assinatura do Profissional

1ª VIA - PROFISSIONAL Destina-se ao arquivo do Profissional/Empresa.
 Central de Informações do CREA-PR 0800 041 0067

A autenticação deste documento poderá ser consultada através do site www.crea-pr.org.br

Conheça a nova ART do Crea-PR acessando <https://art.crea-pr.org.br> ou através do Código QR ao lado.



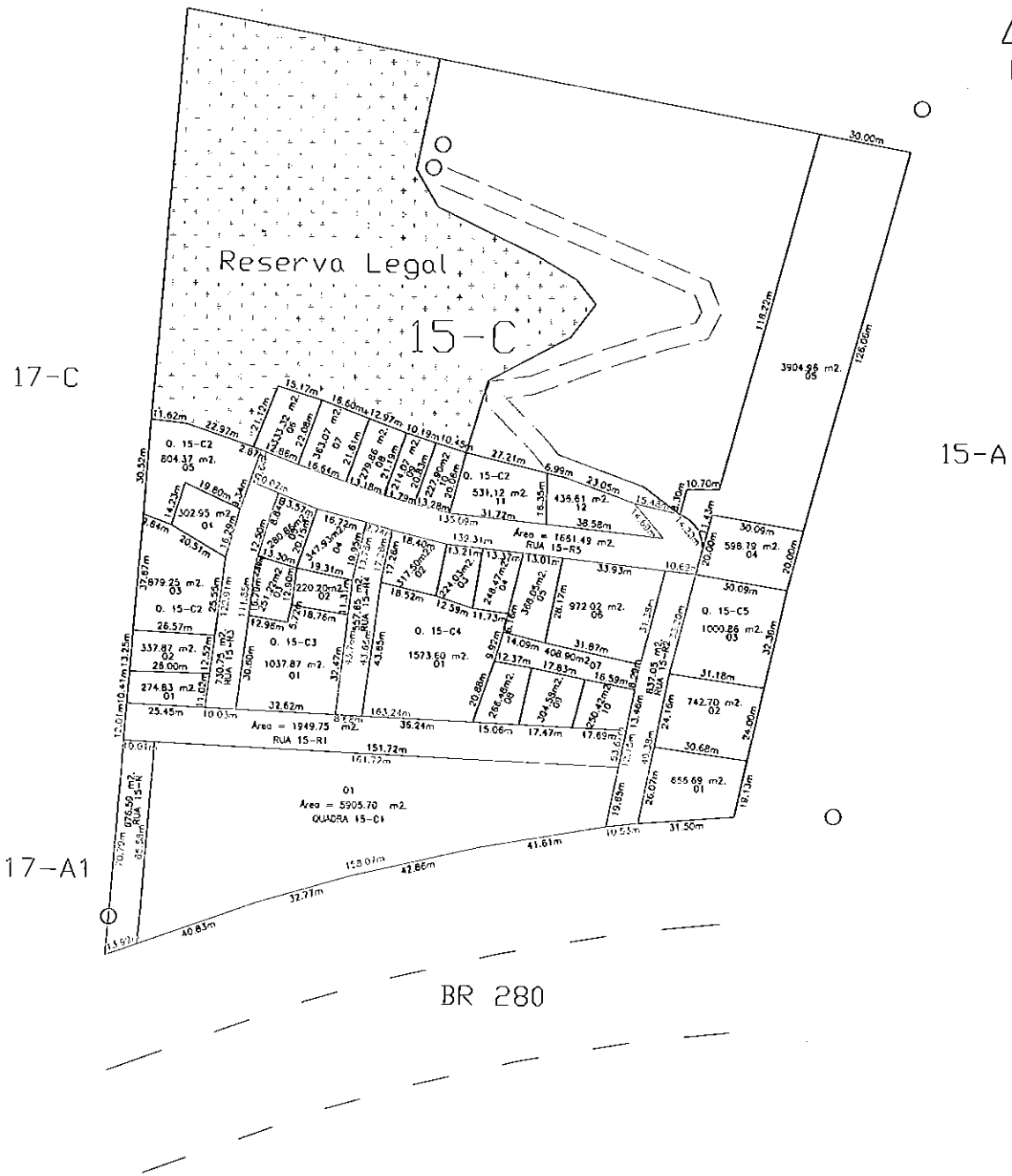

PROJETO: REGULARIZAÇÃO LOTEAMENTO	
MUNICÍPIO: FLOR DA SERRA DO SUL/PR	
PROJETO/EXECUÇÃO	QUADRA: 15-C3
PROP. CLAUDIO A. GIORDANI:	LOTE: 01
ESCALA: 1/1500	DATA: 08/2019
ÁREA: 1.037,87 m².	

Ricardo Guimarães Neto
RICARDO GUIMARÃES NETO
ENGENHEIRO CIVIL
CRÉA/PR: 176765-D