

CORTE A
ESCALA 1:50

ESPECIFICAÇÕES E ACABAMENTOS			
Nº	PISOS (P)	PAREDES (V)	FORRO E COBERTURAS (C)
1	Piso cerâmico bege extra PEI 4 45x45 cm com espessura de 1,5 cm	Alvenaria com acabamento em textura pigmentada (diversas cores) (2 demãos)	Laje em concreto com acabamento em tinta látex PVA (2 demãos)
2	Piso cerâmico bege impermeabilizado 45x45 cm com espessura de 1,5 cm	Alvenaria com acabamento em pintura de látex PVA (2 demãos)	Laje em concreto com acabamento em tinta látex acrílica (2 demãos)
3	Calçada em concreto alisado e impermeabilizado com espessura mín.: 7,00 cm. Inclinação 2,0%.	Alvenaria com aplicação de cerâmica 45x45 cm até cobertura com espessura de 1,5 cm	Telhamento aparente estruturado em madeira pintada com verniz marítimo
4	Soleira de pedra natural com 2,50 cm de espessura	Tijolo refratário (19X9X5,3 cm)	Telha cerâmica portuguesa com dimensões de (38 x 20 cm)
5	Peitoril em pedra natural com 2,50 cm de espessura	Elemento cerâmico vazado (cobogó) (18X18X7 cm)	
6	Piso cimentício impermeabilizado em placas de 60x60 cm e 20 mm de espessura	Alvenaria com acabamento em pintura látex acrílica (2 demãos)	
7	Rodapé com piso cerâmico bege extra PEI 45x45 cm com espessura de 1,5 cm com 7 cm de altura	Tijolo maciço aparente (19X9X5,3 cm) com aplicação de selador	

QUANTITATIVO DE PORTAS				
CÓD	QT	LARGURA	ALTEURA	DESCRIÇÃO
G1	1	0,90 m	2,10 m	Portão com pintura branca em esmalte sintético com cadeado na parte central e ferrolho com porta cadeado na parte inferior e superior.
G2	1	0,65 m	2,10 m	Portão com pintura branca em esmalte sintético com cadeado na parte central
P1	4	0,83 m	2,10 m	Porta de giro com folha de madeira maciça montada em caixilho de madeira de primeira qualidade com pintura esmalte sintético. Porta PXM em atendimento a NBR 15930-2.
P3	1	0,83 m	2,10 m	Porta de giro com folha em duraplac lisa montada em batente de madeira com pintura esmalte sintético. Porta PIM em atendimento a NBR 15930-2.
P4	1	0,83 m	2,10 m	Porta de giro com folha em duraplac lisa montada em batente de madeira com pintura esmalte sintético. Porta PIM em atendimento a NBR 15930-2.
P5	2	0,83 m	2,10 m	Porta de giro com folha em duraplac lisa montada em batente de madeira com pintura esmalte sintético. Porta resistente à umidade PIM-RU em atendimento a NBR 15930-2.
PJ	1	4,60 m	2,10 m	Vidro laminado 10mm (composto por 2 lâminas de vidro float incolor intercaladas por película PVB) com 02 folhas de abrir com 80x220cm, mais 04 folhas fixas de 70x220cm.

QUANTITATIVO DE JANELAS					
CÓD	QT	LARGURA	ALTEURA	PEITORIL	DESCRIÇÃO
J2	1	1,20 m	1,00 m	1,10 m	Janela de alumínio perfil mínimo 20 com acabamento em pintura eletrostática à base de epóxi em pó branca com 02 folhas de correr de vidro 4mm - linha Soft.
J3	3	1,50 m	1,00 m	1,10 m	Janela de alumínio perfil mínimo 20 com acabamento em pintura eletrostática à base de epóxi em pó branca com 02 folhas de correr de vidro 4mm - linha Soft.
J4	5	2,00 m	1,00 m	1,10 m	Janela de alumínio perfil mínimo 20 com acabamento em pintura eletrostática à base de epóxi em pó branca com 02 folhas fixas e 02 folhas de correr de vidro 4mm - linha Soft.
J6	4	0,60 m	0,60 m	1,50 m	Janela de alumínio perfil mínimo 20 com acabamento em pintura eletrostática à base de epóxi em pó branca máximo-ar com 01 folha de vidro mini boreal 4mm - linha Soft.

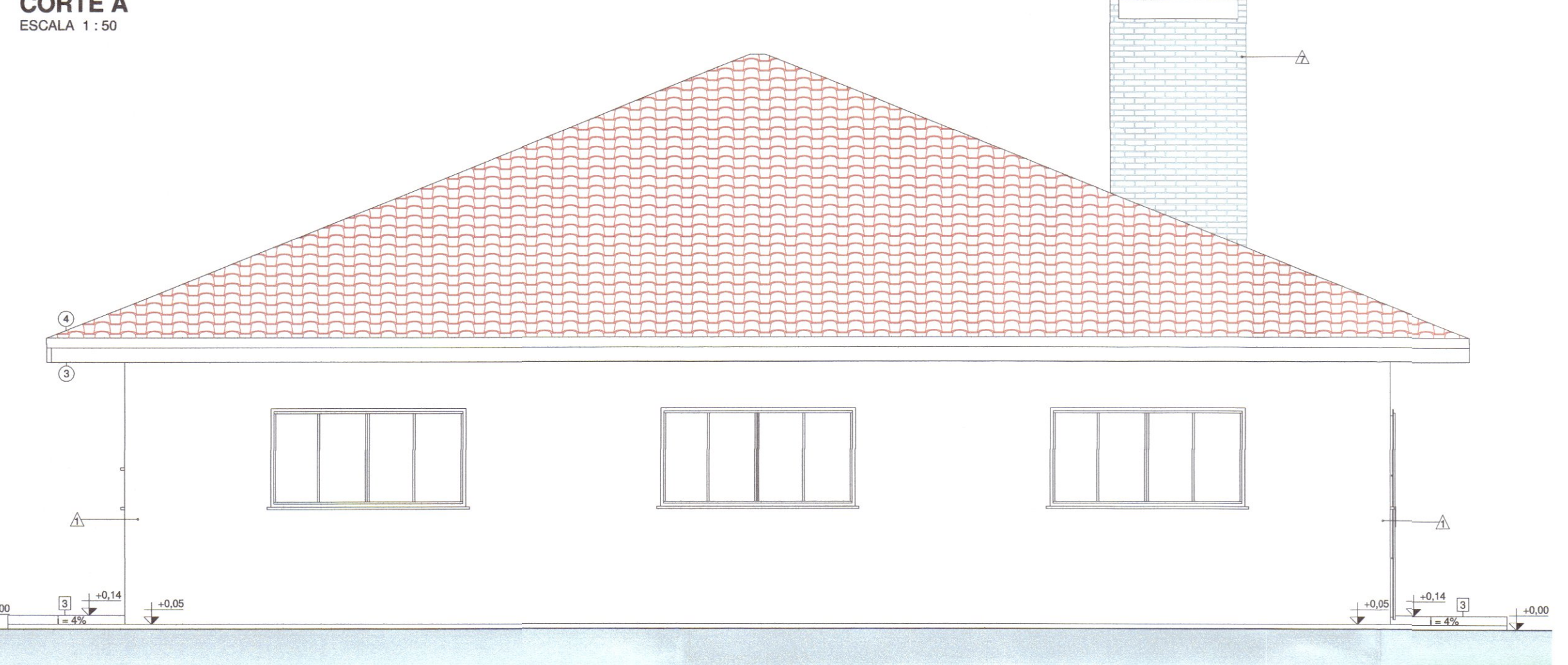

ELEVACÃO POSTERIOR
ESCALA 1:50



ELEVACÃO FRONTAL
ESCALA 1:50

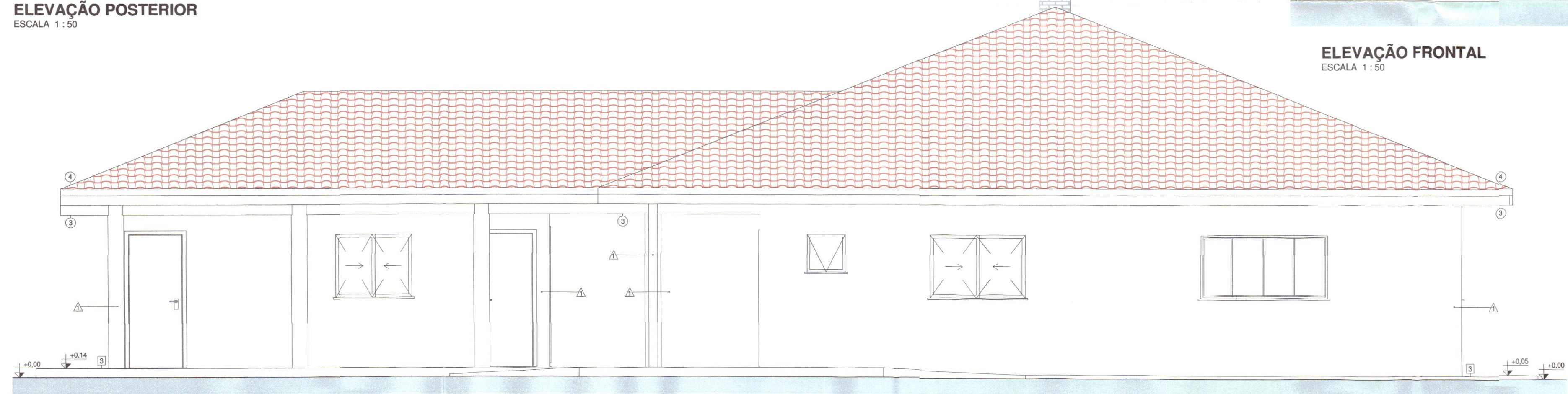

ELEVACÃO DIREITA
ESCALA 1:50

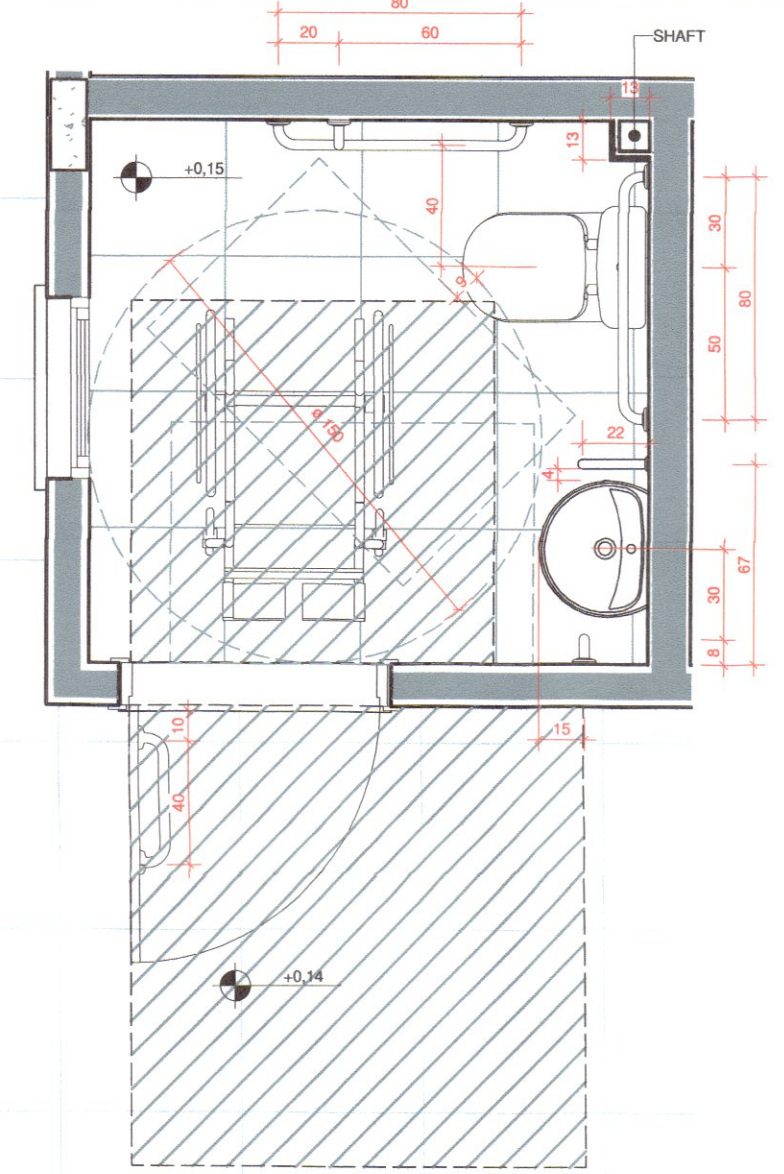

PLANTA BANHEIRO ADAPTADO
ESCALA 1:25



ELEVACÃO ESQUERDA
ESCALA 1:50

REVISÃO			
REV	DATA	DESCRIÇÃO	AUTOR
R00	11/07/2020	EMIÇÃO INICIAL	FERNANDA
R01	22/10/2020	REVISÃO GERAL	FERNANDA
R02	04/01/2021	REVISÃO GERAL	THAMIRIS

DECRETO Nº: _____
 Projeto: () APROVADO () REPROVADO
 Em reunião realizada dia 11/07/2020

ARQUIVO DIGITAL: TER_TLB_SOC_ARQ_PB_P02_R02

USO EXCLUSIVO DA PREFEITURA:

CONSULTA PRÉVIA Projeto Analisado em: 11/03/2021 Engenheira Civil CREA-PR: 78.757/D	Prefeitura Municipal de Telemaco Borba Estado do Paraná PROJETO APROVADO Protocolo Nº: _____ Alvará Nº: _____ Data: _____
---	---

ORRA:
RESIDENCIAL TELÊMACO BORBA II
10ª ETAPA - 3ª FASE
Empreendimento habitacional

PROPRIETÁRIO: *Paula Bacilla*
PREFEITURA MUNICIPAL DE TELÊMACO BORBA - PR

RESP. PROJETO ARQUITETÔNICO:
PAULO BACILLA CAU 15164-5

RESP. TÉCNICO:
PAULO BACILLA CAU 15164-5

DESENVOLVIMENTO DO PROJETO:
F.A. DETALHAMENTO DO PROJETO: THAMIRIS MARCON

ASSUNTO:
PROJ. ARQUITETÔNICO - BÁSICO ESCALA: Como indicado

CONTEÚDO:
MPI SOCIAL
CORTE, ELEVACÕES E PLANTA DO BANHEIRO ADAPTADO

ARQ
PRANCHA Nº:
02
/02

TERCASA
CONSTRUTORA
R. Delfina Braga Visconti, 3661 - Orleans - Curitiba
CEP: 81200-430 - F: (041) 99693-0396