

Corte A-A
ESC. 1:50

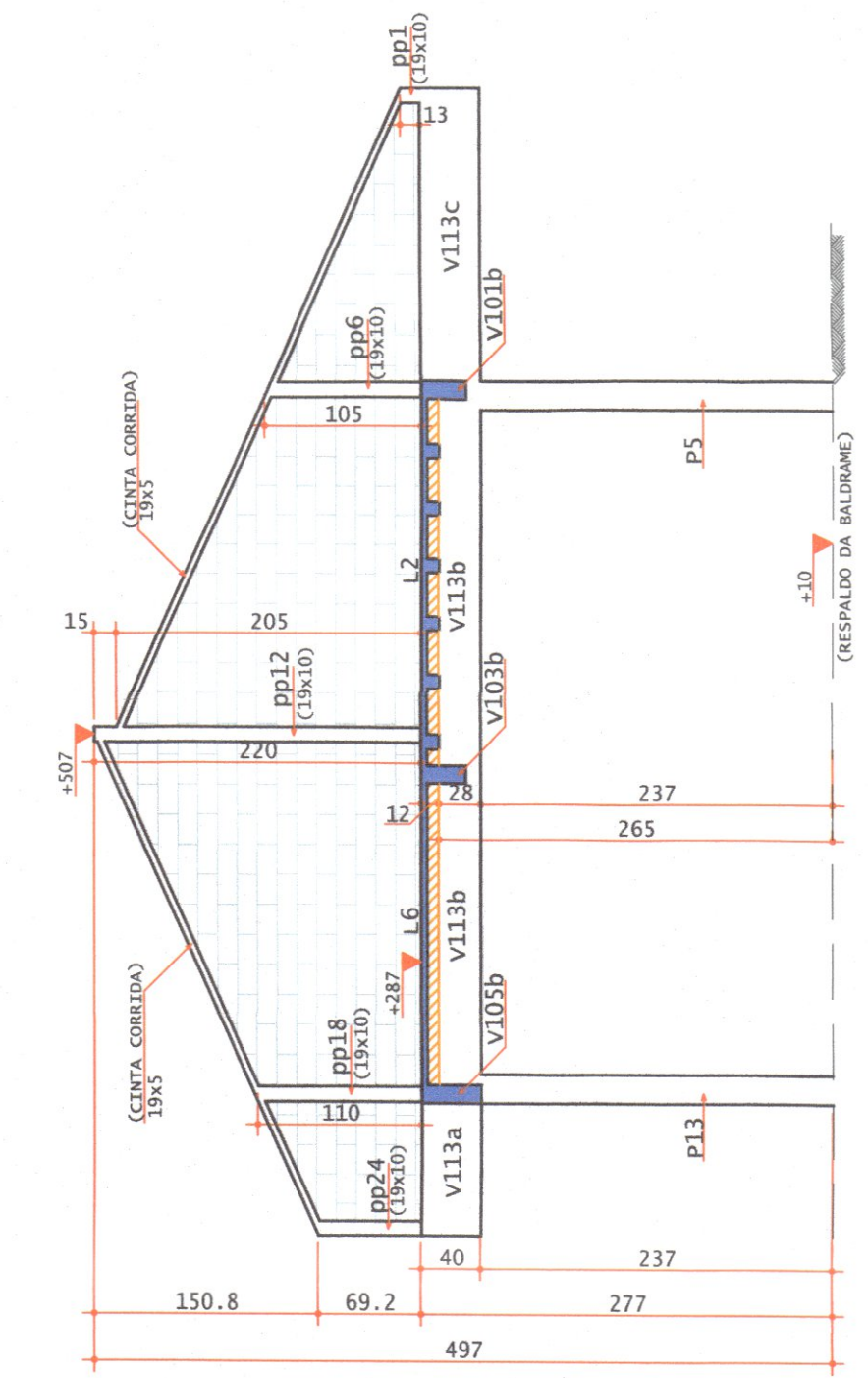

Corte E-E
ESC. 1:50

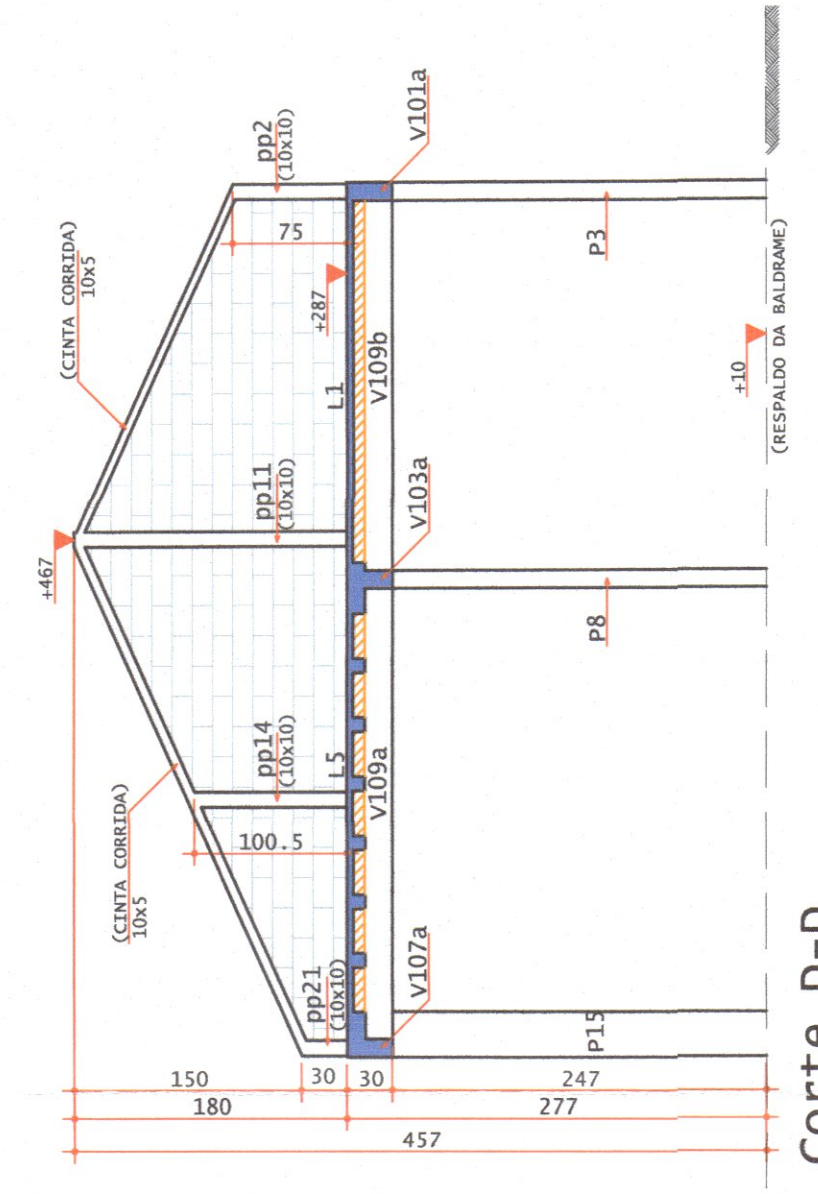

Corte D-D
ESC. 1:50

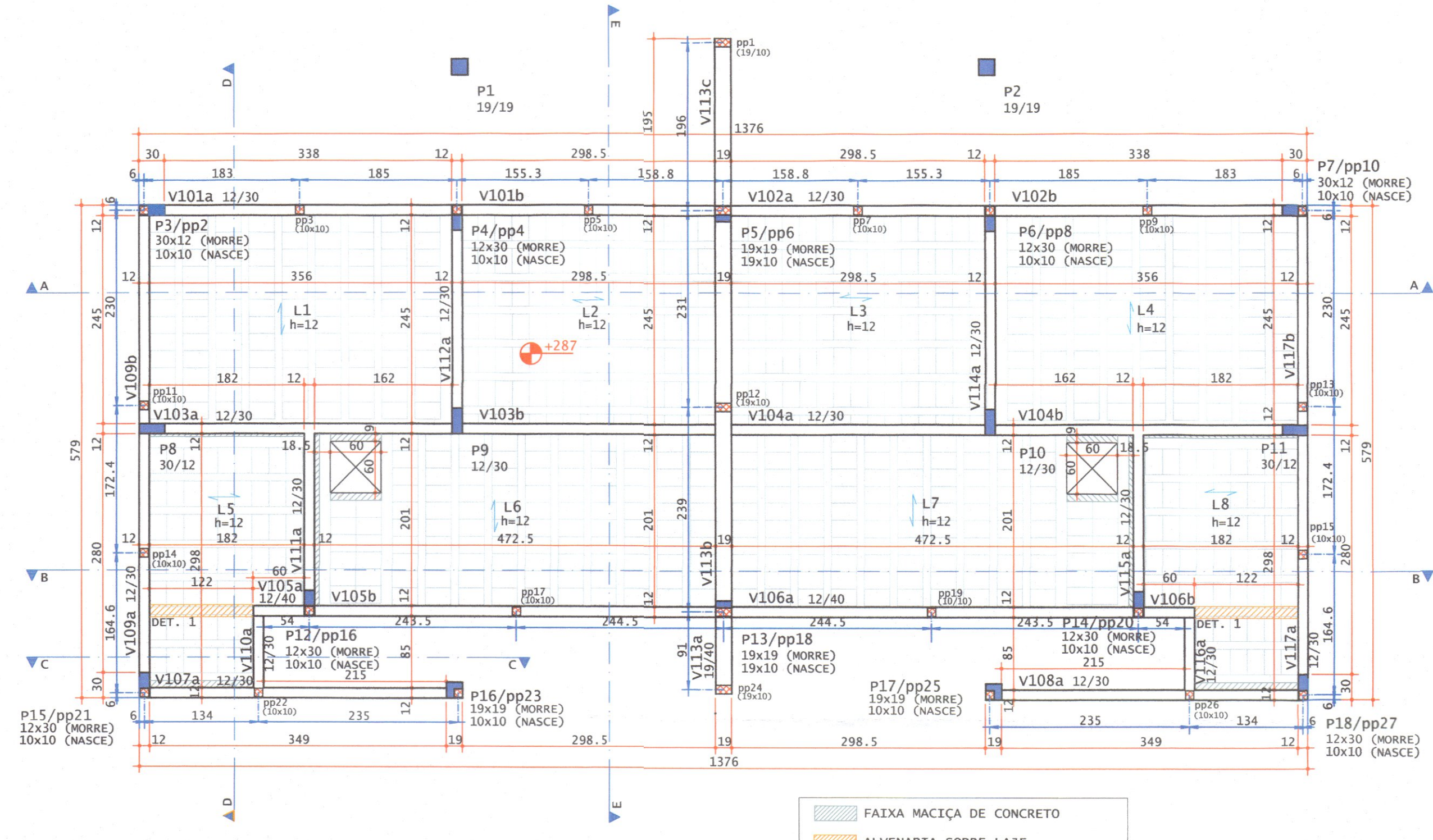

FORMAS DA COBERTURA
ESC. 1:50

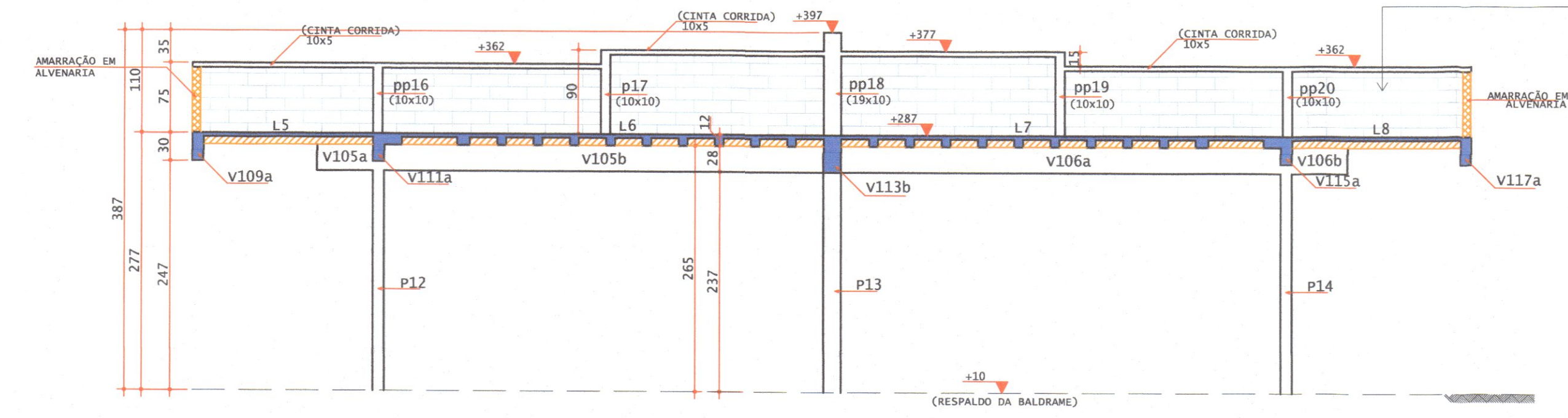

Corte B-B
ESC. 1:50

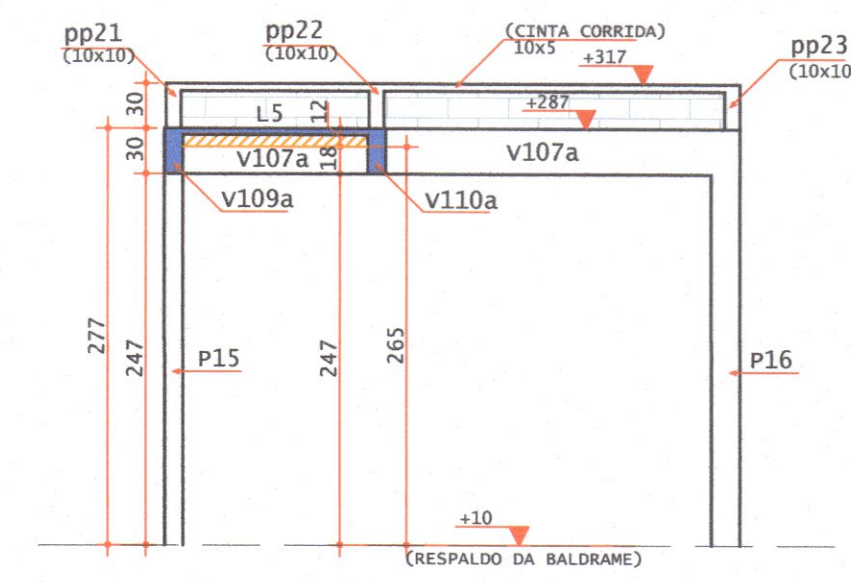

Corte C-C
ESC. 1:50

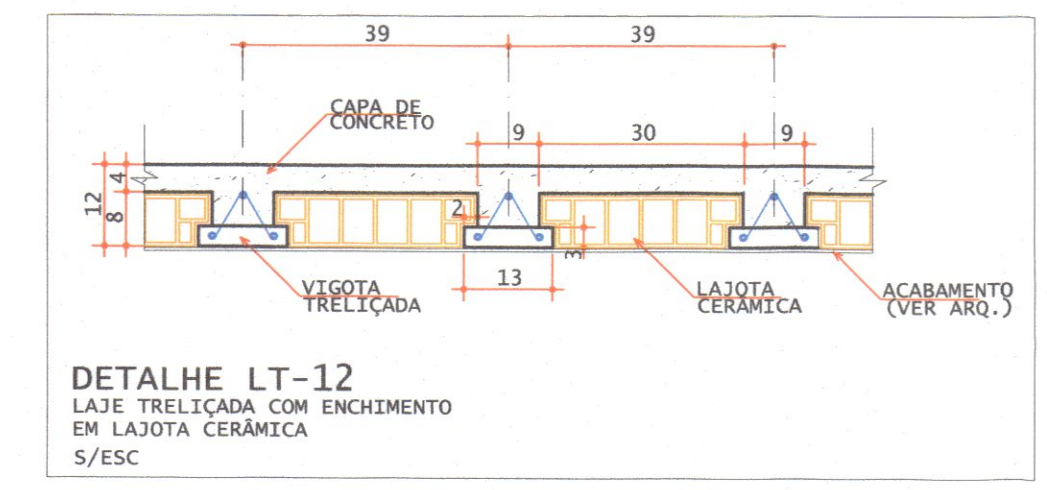

DETALHE LT-12
LAJE TRELICADA COM ENCHIMENTO EM LAJOTA CERAMICA
S/ESC

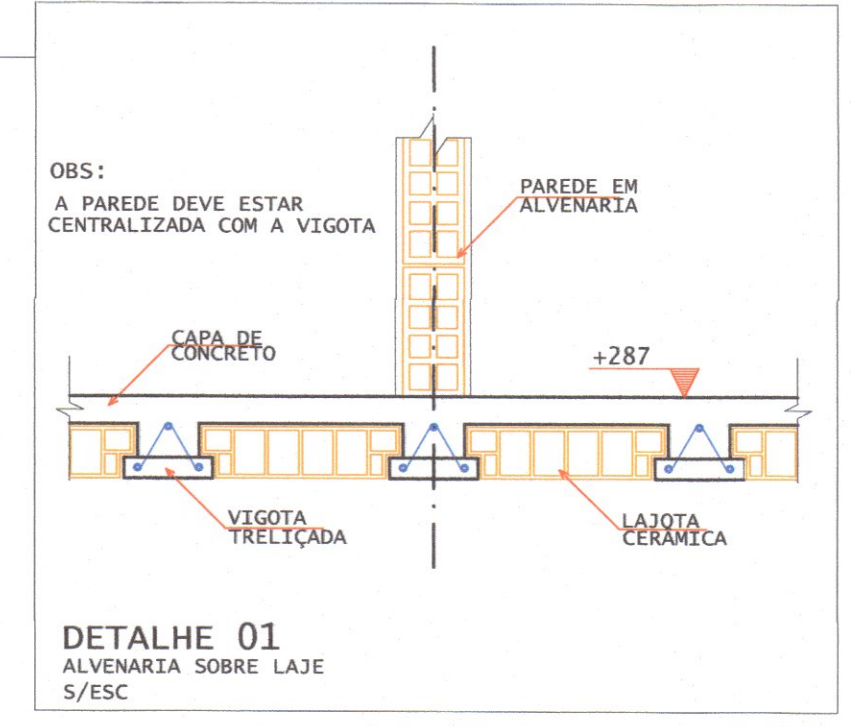

DETALHE 01
ALVENARIA SOBRE LAJE
S/ESC

CONVENÇÃO DE PILARES

NASCE	CONTINUA	MORRE	MUDA

REVISÃO

REV	DATA	DESCRIÇÃO	EMISSOR
R00	11/07/2020	EMIÇÃO INICIAL	NETO LEÃO
R01	22/10/2020	REVISÃO GERAL I	NETO LEÃO
R02	04/01/2021	REVISÃO GERAL II	NETO LEÃO

ARQUIVO DIGITAL: TER_TLB_40TI_EST_PB_P02_R02
 USO EXCLUSIVO DA PREFEITURA:
 Comissão de Urbanismo do Município de Telêmaco Borba - CONURB
 DECRETO Nº: _____
 Projeto: (x) APROVADO () REPROVADO
 Em reunião realizada dia 11/08/2020
 Engenheira Civil
 CREA-PR: 78.757/D

OBRA: RESIDENCIAL TELÊMACO BORBA II
 10ª ETAPA - 3ª FASE
 Empreendimento Habitacional

PROPRIETÁRIO: PREFEITURA MUNICIPAL DE TELÊMACO BORBA - PR
 RESP. PROJETO: PAULO BACILLA CAU 15164-5
 RESP. TÉCNICO: PAULO BACILLA CAU 15164-5

DESENVOLVIMENTO PROJ.: NETO LEÃO
 DETALHAMENTO PROJ.: NETO LEÃO

ASSUNTO: PROJ. ESTRUTURAL - BÁSICO
 ESCALA: 1:50

CONTEUDO: MTB 40 TI
 FORMAS DA COBERTURA, CORTES, DETALHES E LEGENDAS

CONTEUDO: EST
 PRANCHA Nº: 02 / 07

TERCASA
 CONSTRUTORA

R. de Fina Braga Visconti, 3661.
 Orleans - Curitiba PR.
 CEP: 81003-000
 Tel: (041) 9 9693-0396