

ESPECIFICAÇÕES E ACABAMENTOS

Nº	PREÇOS	PAREDES	FORRO E COBERTURAS	ELEMENTOS
1	Piso cerâmico bege extra PEI 4 45x45 cm com espessura de 1,5 cm	Avenaria com acabamento em textura aglomerada impermeável. Aplicação de textura (2 demãos).	Laje em concreto com acabamento em tinta látex PVA (2 demãos).	Lançamento sem coluna, na cor branca, material: lousa, altura: 0,80 m.
2	Piso cerâmico bege impermeabilizado 45x45 cm com espessura de 1,5 cm	Avenaria com acabamento em pintura PVA (2 demãos).	Laje em concreto com acabamento em tinta látex acrílica (2 demãos).	Vaso sanitário em louça na cor branca com acacia acrílica.
3	Calçada em concreto alisado e impermeabilizado com espessura mín.: 7,00 cm. Inclinação 2,0%	Avenaria com aplicação de cerâmica 45x45 cm até cobertura com espessura de 1,5 cm	Forro em PVC branco em régua, largura 20 cm, espessura 8 mm e comprimento 6,00 m	Tanque em PVC sem coluna, altura: 0,80 m
4	Solera de pedra natural com 2,50 cm de espessura	Avenaria com aplicação de cerâmica 45x45 cm até 1,50 m com espessura de 1,5 cm	Talha cerâmica portuguesa com dimensões de 38 x 20 cm	Tampo da pia de cozinha em mármore sintético, instalado sobre mão francesa. Dim.: 120x60 cm
5	Pedra natural com 2,50 cm de espessura	Chapa metálica com acabamento em pintura esmalte (2 demãos).		Caneleira 310 L, instalado com altura mínima de 50 cm a partir da laje.
6		Placa cimentícia com acabamento em tinta látex acrílica (2 demãos).		
7		Avenaria com acabamento em pintura látex acrílica (2 demãos).		

QUANTITATIVO DE PORTAS				
CÓD	QT	COMPRIMENTO	ALTURA	DESCRIÇÃO
P1	2	0,83	2,10	Porta de aço com folha de madeira maciça montada em caibano de madeira de primeira qualidade com pintura epóxi. Porta PVA em acabamento a NBR 15550-2.
P2	2	0,85	2,10	Porta de aço com folha de madeira maciça montada em caibano de madeira de primeira qualidade com pintura epóxi. Porta PVA em acabamento a NBR 15550-2.
P3	2	0,83	2,10	Porta de aço com folha de madeira maciça montada em caibano de madeira de primeira qualidade com pintura epóxi. Porta PVA em acabamento a NBR 15550-2.
P4	2	0,83	2,10	Porta de aço com folha de madeira maciça montada em caibano de madeira de primeira qualidade com pintura epóxi. Porta PVA em acabamento a NBR 15550-2.

QUANTITATIVO DE JANELAS					
CÓD	QT	LARGURA	ALTURA	PEITORIL	DESCRIÇÃO
J1	2	1,00	1,00	1,10	Janela de alumínio perfil mínimo 20 com acabamento em pintura eletrolítica à base de epóxi em pó branca com 02 folhas de correr de vidro 4mm - Itala Soft.
J3	2	1,50	1,00	1,10	Janela de alumínio perfil mínimo 20 com acabamento em pintura eletrolítica à base de epóxi em pó branca com 02 folhas de correr de vidro 4mm - Itala Soft.
J4	2	2,00	1,00	1,10	Janela de alumínio perfil mínimo 20 com acabamento em pintura eletrolítica à base de epóxi em pó branca com 02 folhas de correr de vidro 4mm - Itala Soft.
J5	2	0,80	0,80	1,50	Janela de alumínio perfil mínimo 20 com acabamento em pintura eletrolítica à base de epóxi em pó branca com 01 folha de vidro 4mm - Itala Soft.

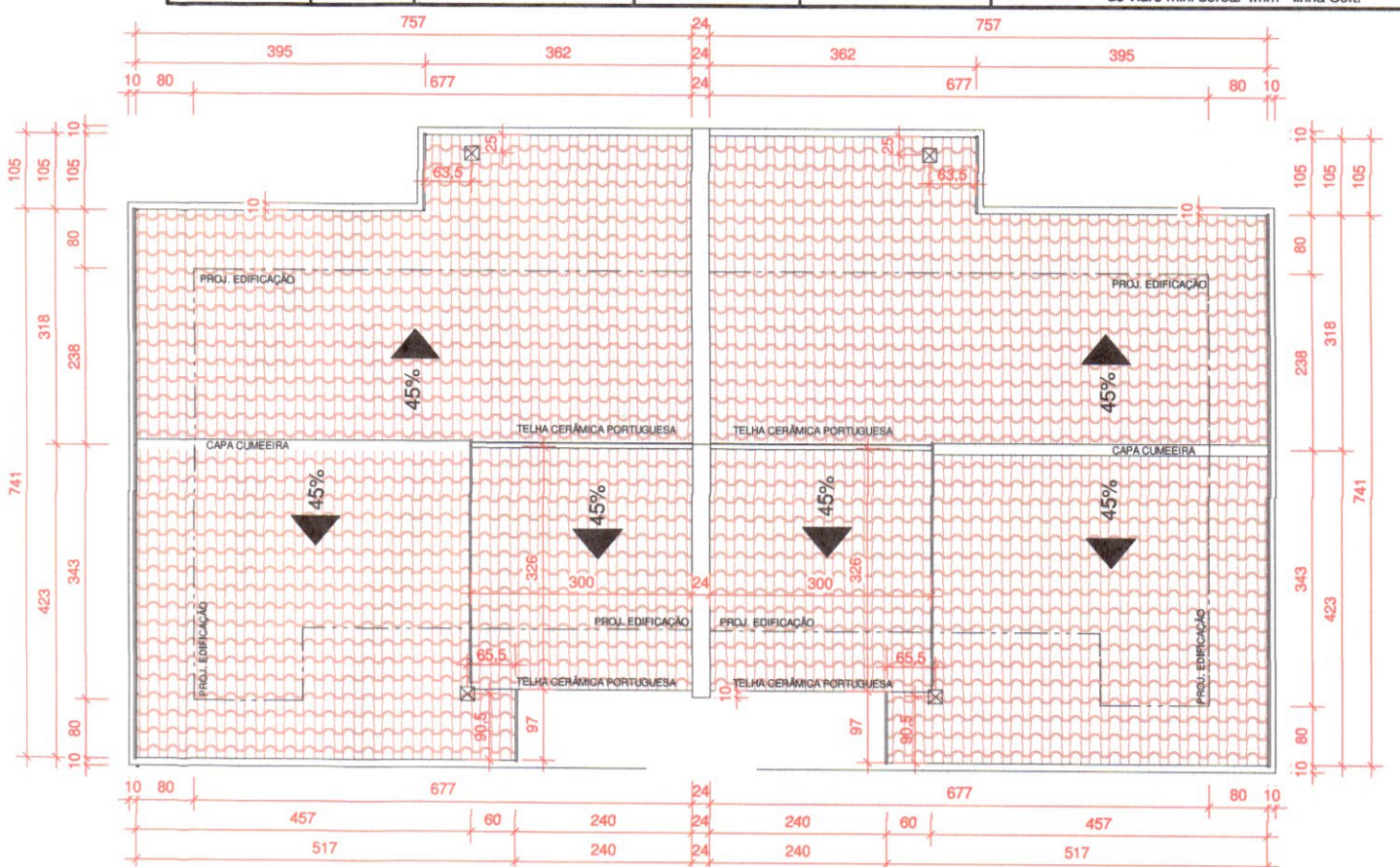
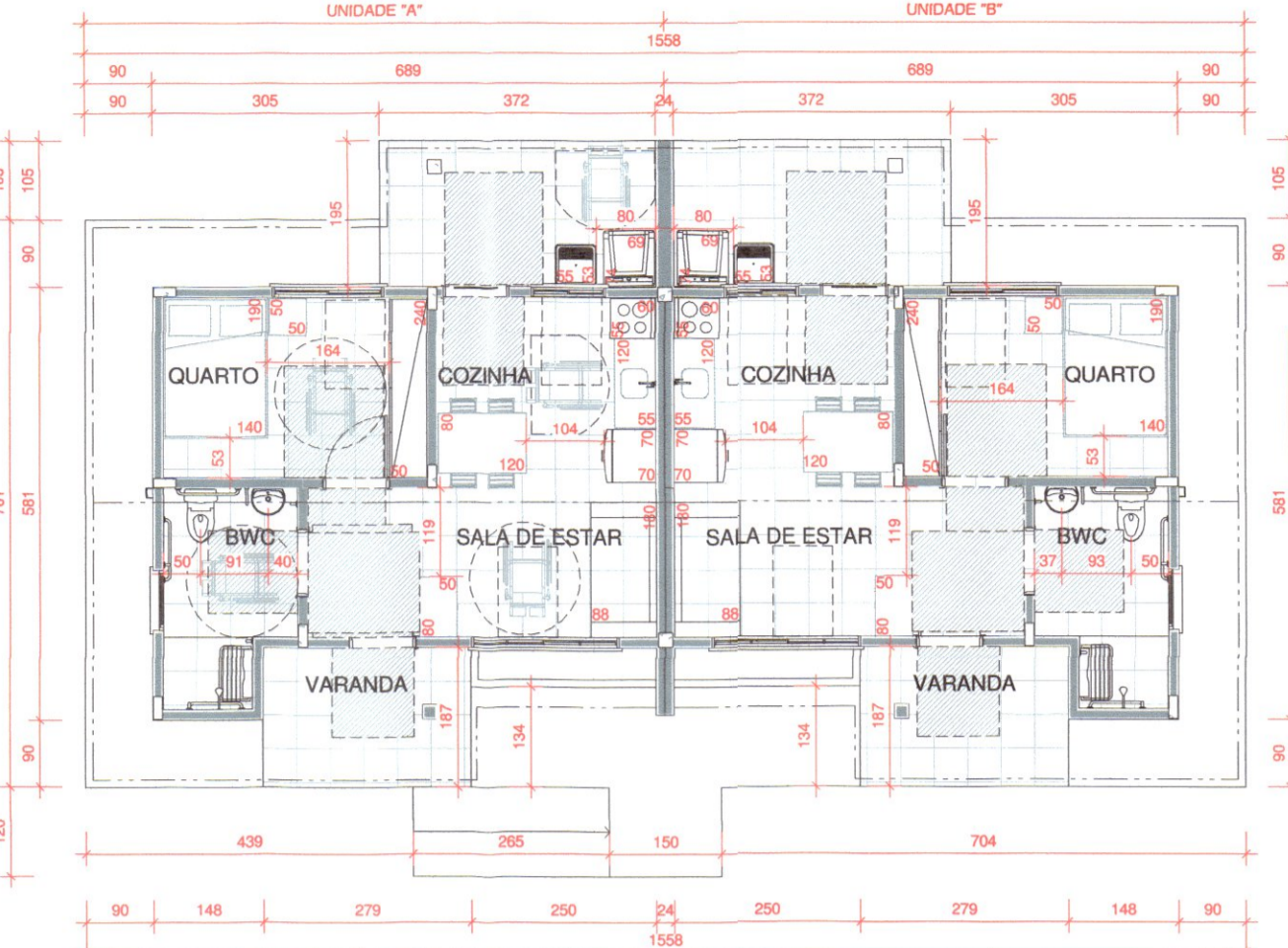
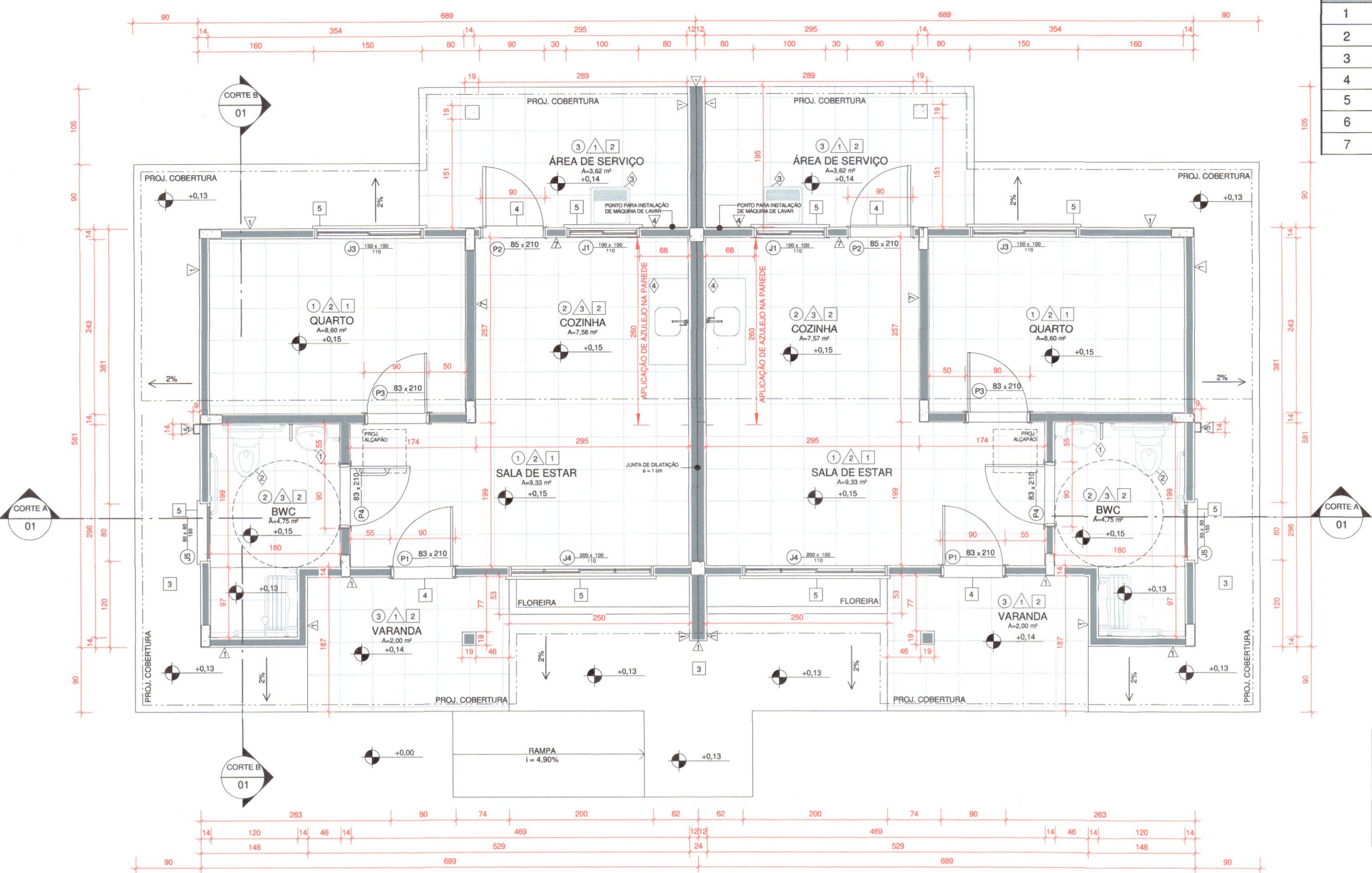

PLANTA PAVIMENTO TÉRREO
ESCALA 1 : 50

ÁREA ÚTIL TOTAL: 35,88 m² (por unidade)
 ÁREA CONSTRUÍDA TOTAL: 40,61 m² (por unidade)
 ÁREA PROJEÇÃO COBERTURA: 57,56 m² (por unidade)
 ÁREA DE TELHADO: 65,33 m² (por unidade)

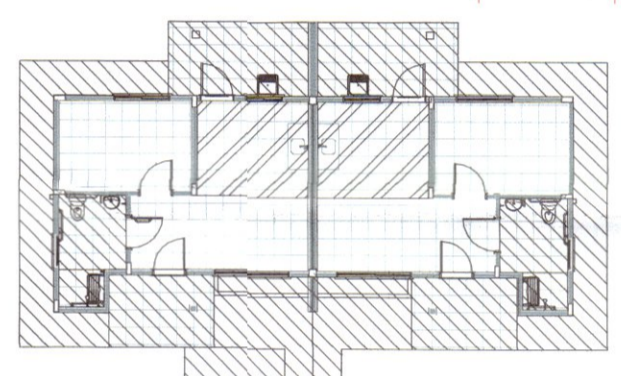

PLANTA ESTANQUEIDADE DE ÁREAS
ESCALA 1 : 200

PLANTA PAV. TÉRREO MOBILIADA E ADAPTADA
ESCALA 1 : 100

PLANTA DE COBERTURA
ESCALA 1 : 100

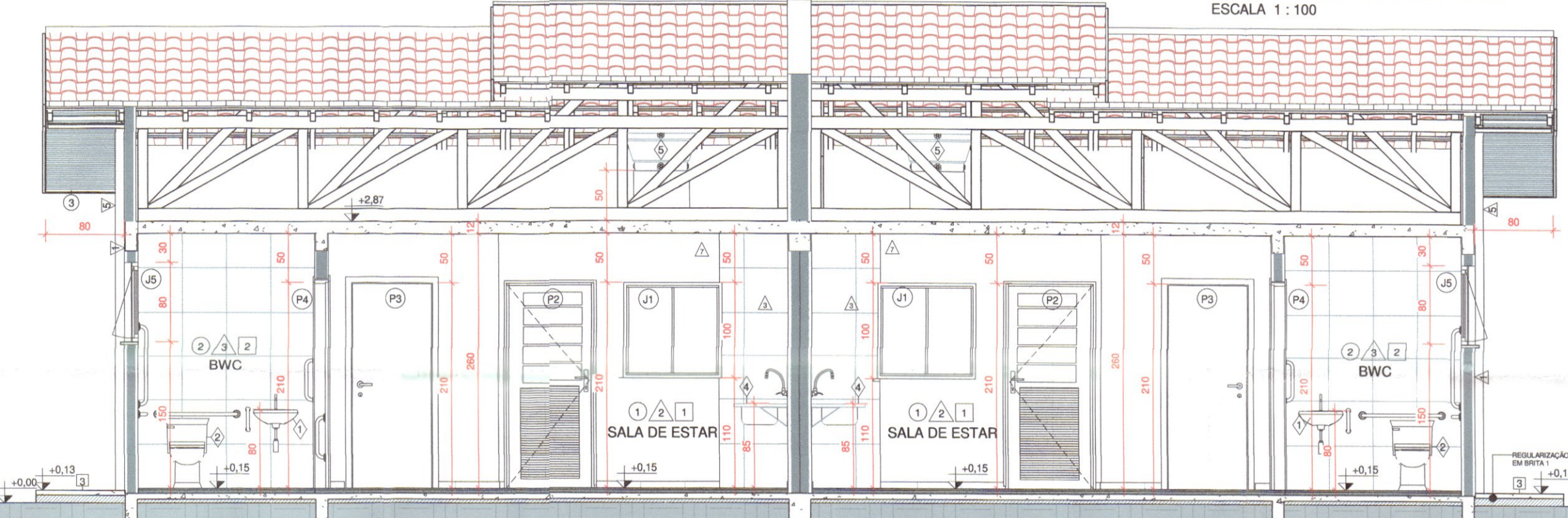

CORTE A
ESCALA 1 : 50

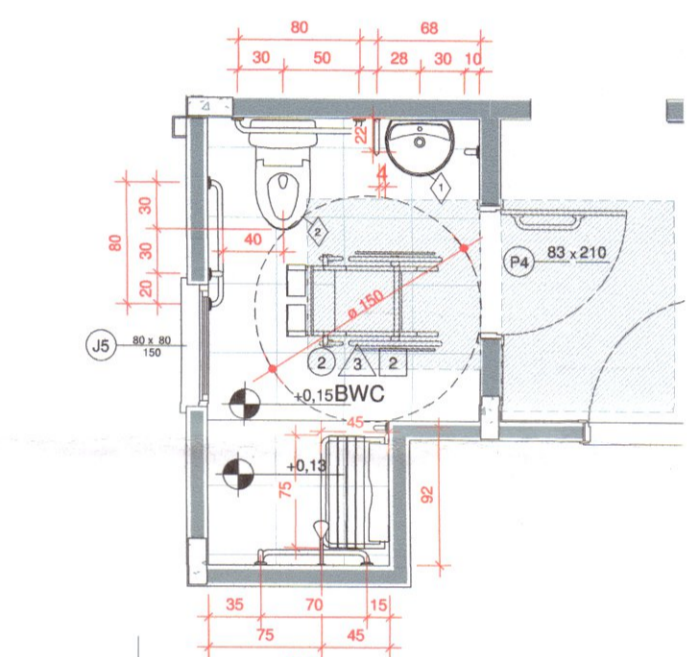

DETALHE BANHEIRO ADAPTADO
ESCALA 1 : 50

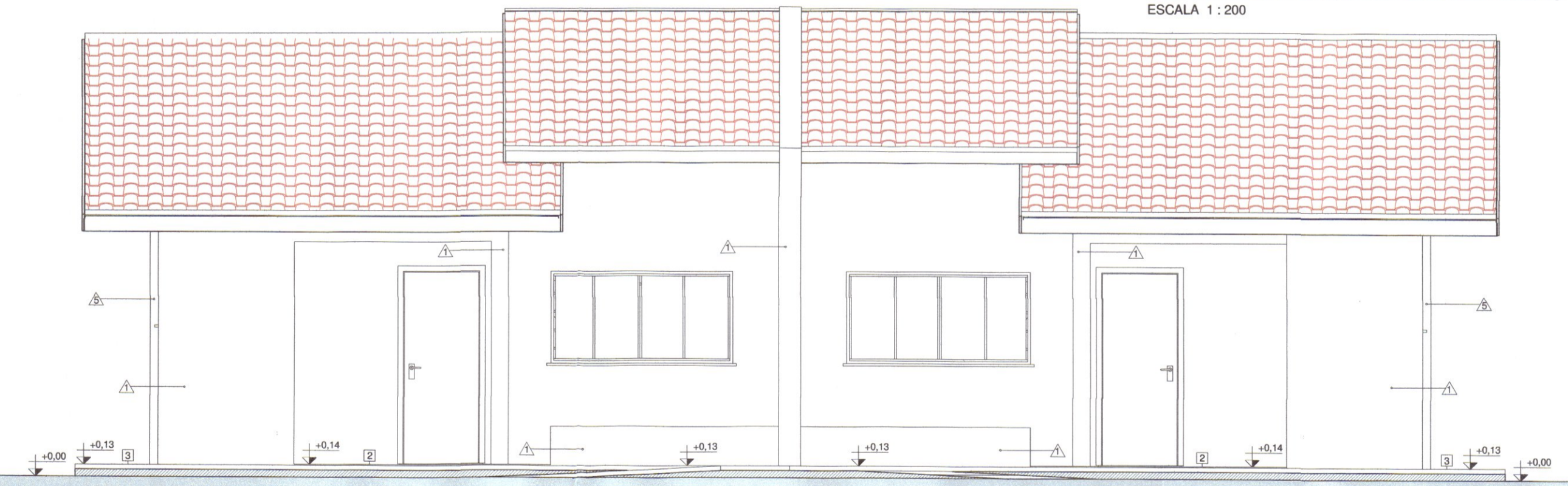

FACHADA FRONTAL
ESCALA 1 : 50

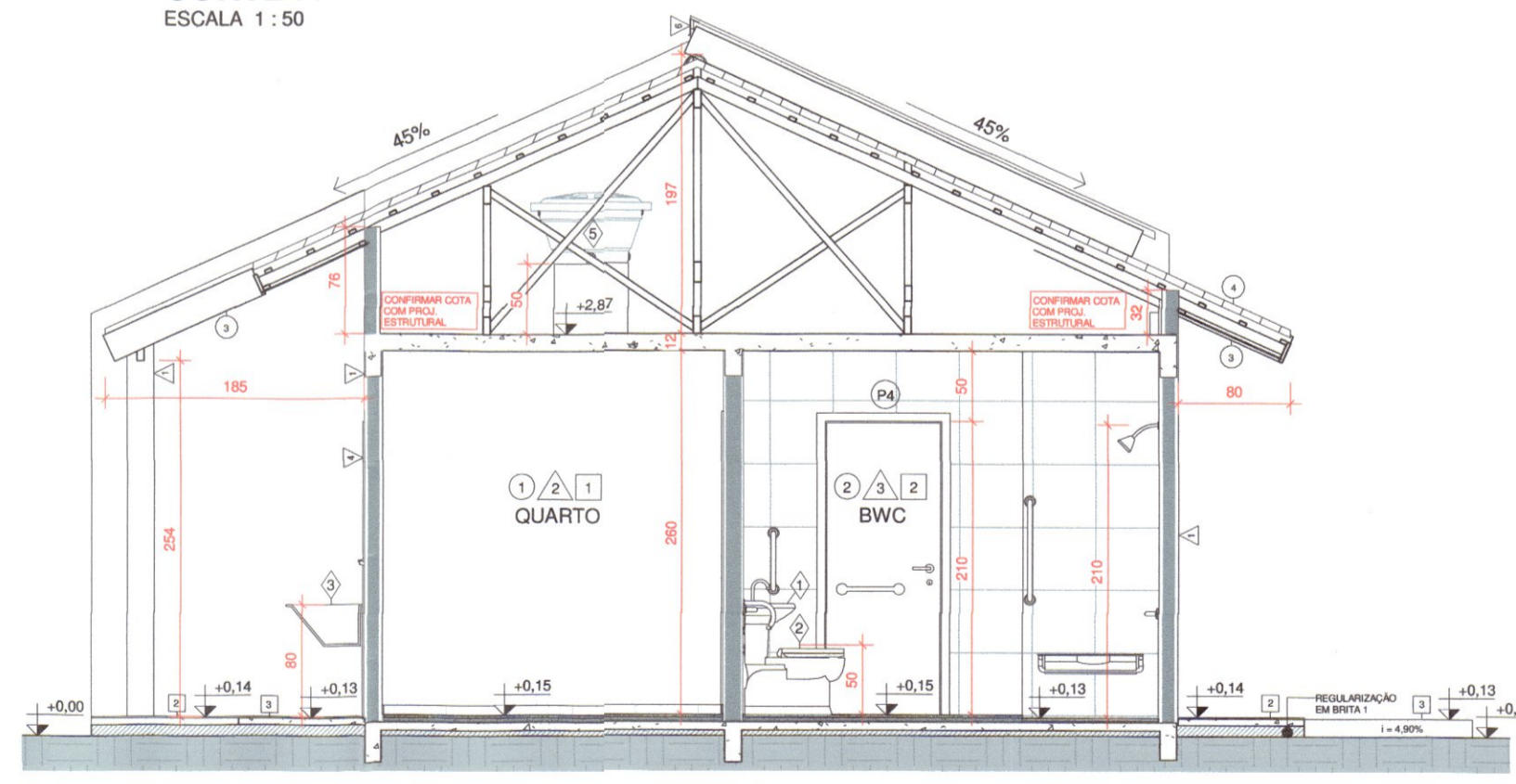

CORTE B
ESCALA 1 : 50

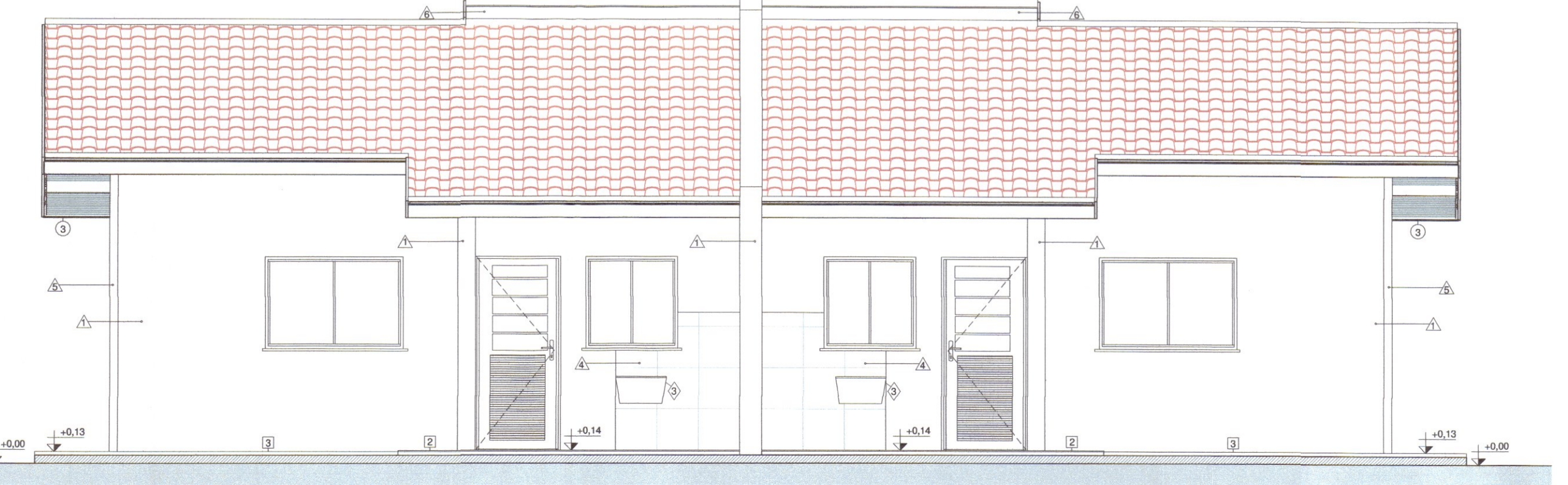

FACHADA POSTERIOR
ESCALA 1 : 50

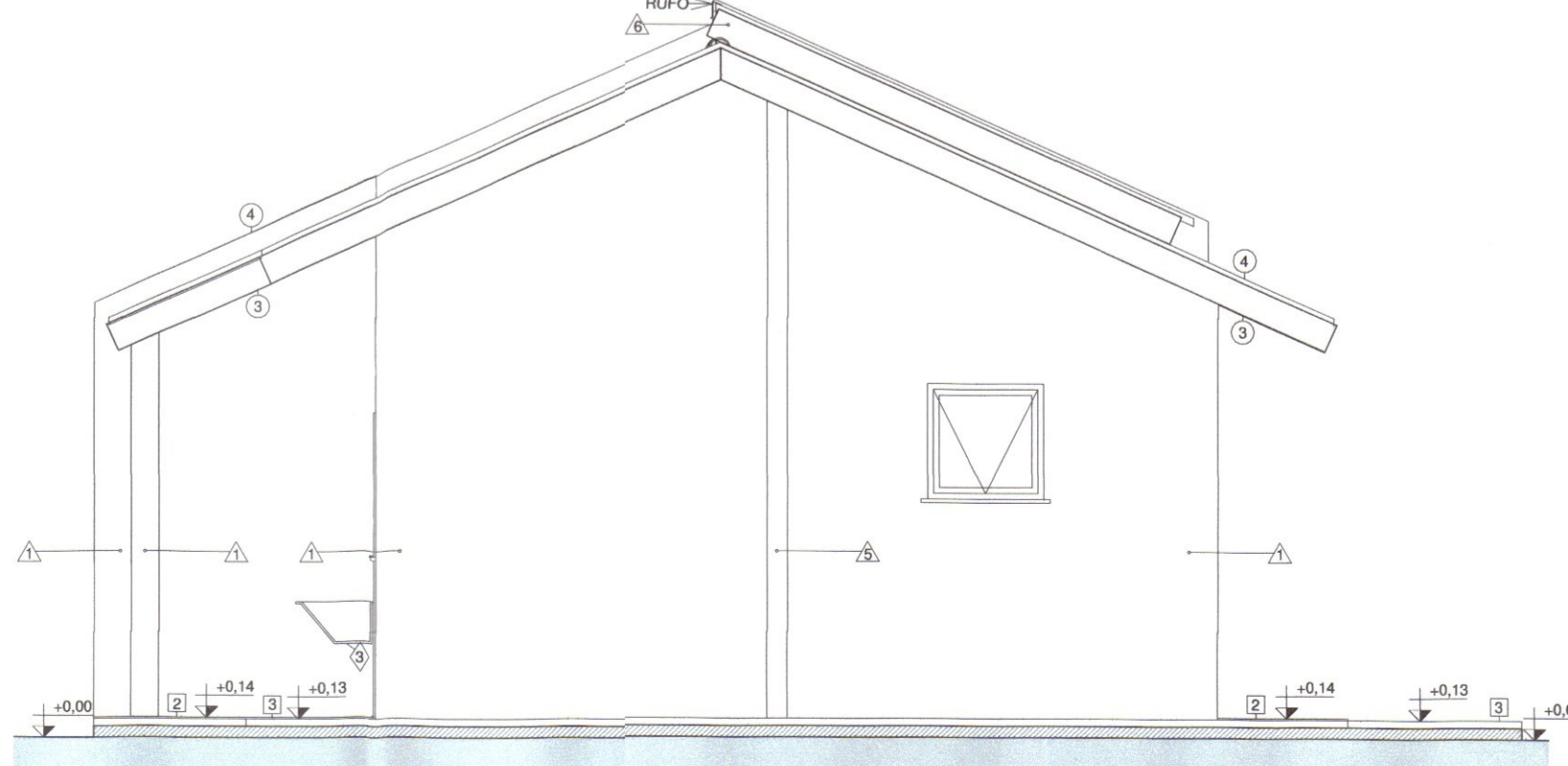

FACHADA LATERAL
ESCALA 1 : 50

NOTAS:
 1- PARA MAIS INFORMAÇÕES SOBRE A COBERTURA, VERIFICAR PROJETO DE COBERTURA
 2- PARA MAIS INFORMAÇÕES SOBRE O SISTEMA ESTRUTURAL, VERIFICAR PROJETO ESTRUTURAL
 3- PARA MAIS INFORMAÇÕES SOBRE O PROJETO, VERIFICAR MEMORIAL DE ESPECIFICAÇÕES

REV	DATA	DESCRIÇÃO	AUTOR
R00	11/07/2020	EMISSIONAL INICIAL	ALEXANDRE
R01	22/10/2020	REVISÃO GERAL I	FERNANDA
R02	04/01/2021	REVISÃO GERAL II	THAMIRIS

ARQUIVO DIGITAL: TER_TLB_40TI_ARQ_PB_P01_R02
 USO EXCLUSIVO DA PREFEITURA:
 Comissão de Urbanismo do Município da Telêmaco Borba - COMURB
 DECRETO Nº: _____
 Objeto: (X) APROVADO () REPROVADO
 Em reunião realizada dia 11/08/2020

OBRA: **RESIDENCIAL TELÊMACO BORBA II**
10ª ETAPA - 3ª FASE
Empreendimento habitacional

PROPRIETÁRIO: **Paulo Bacilla**
 PREFEITURA MUNICIPAL DE TELÊMACO BORBA - PR

RESP PROJETO ARQUITETÔNICO: **PAULO BACILLA** CAU 15164-5

RESP TÉCNICO: **PAULO BACILLA** CAU 15164-5

DESENVOLVIMENTO DO PROJETO: **NETO LEÃO**
 DETALHAMENTO DO PROJETO: **THAMIRIS MARCON**

ASSUNTO: **PROJ. ARQUITETÔNICO - BÁSICO** ESCALA: Como indicado

CONTRUÇÃO: **TERCASA CONSTRUTORA**
 R. Delfina Braga Visconti, 3661 - Orleans - Curitiba
 CEP: 81020-490 - F: (041) 99693-0396

PLANTAS, CORTES E ELEVACÕES