

IMPLANTAÇÃO
ESCALA 1:50

DETALHES GENÉRICOS

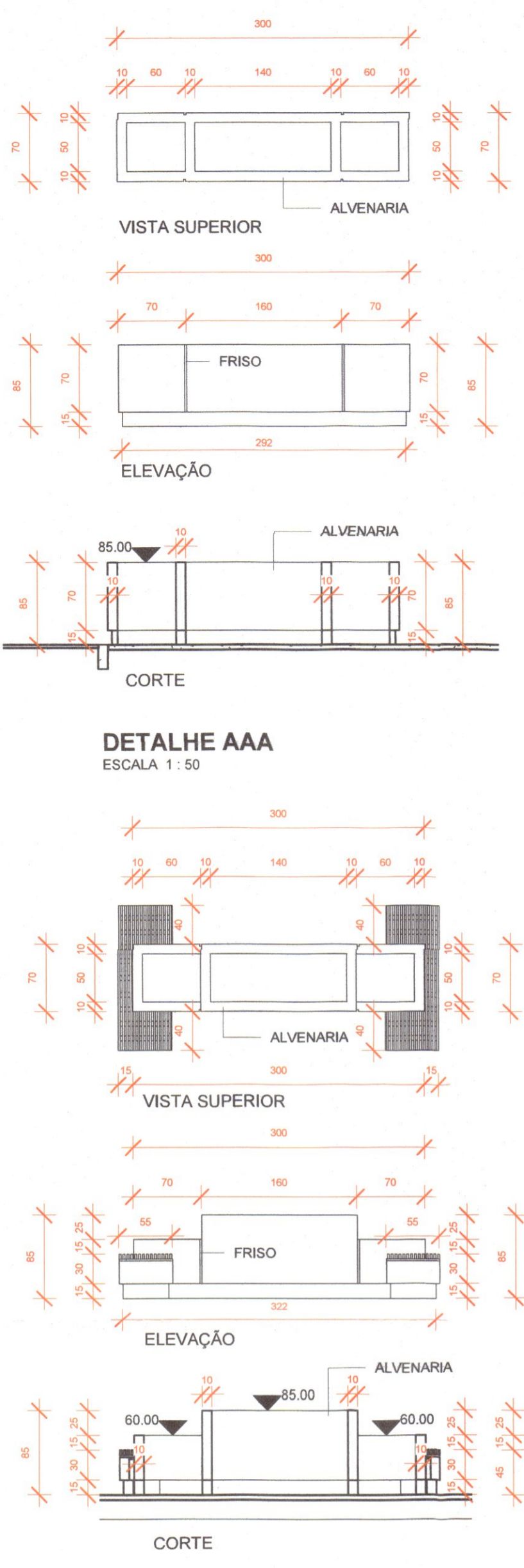

DETALHE AAA
ESCALA 1:50

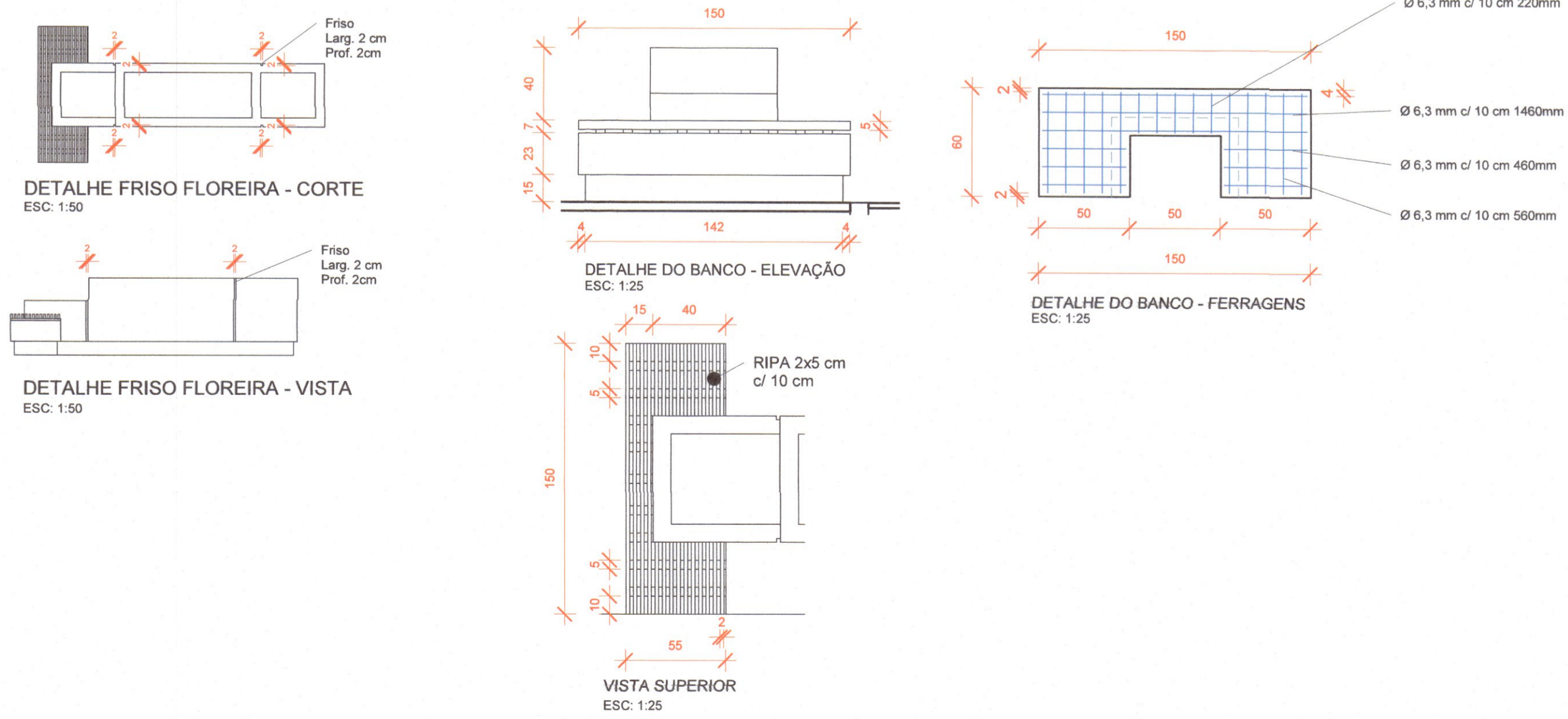
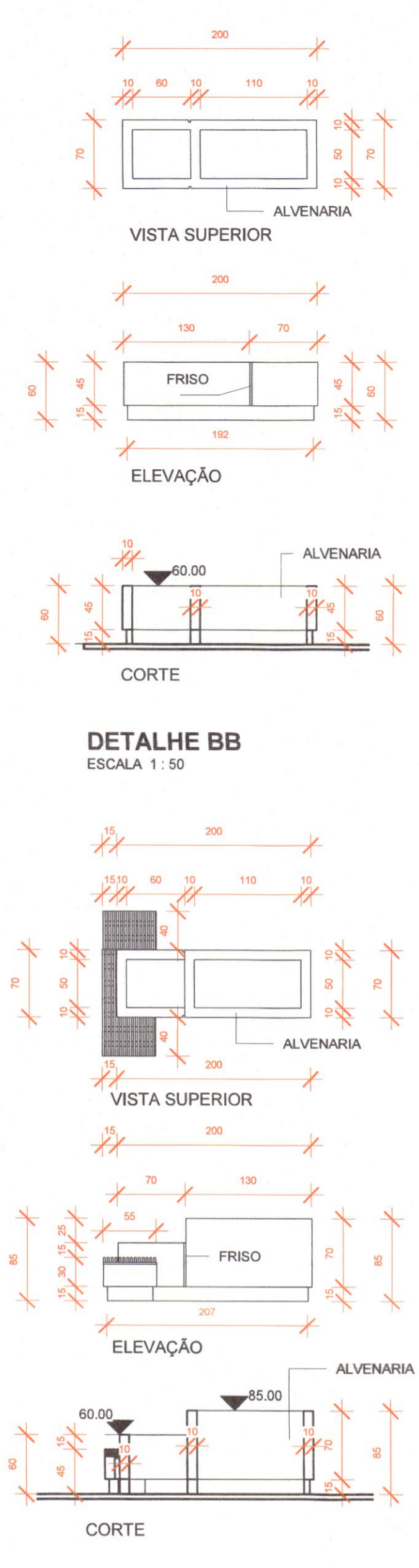

DETALHE BB
ESCALA 1:50



DETALHE BAB
ESCALA 1:50

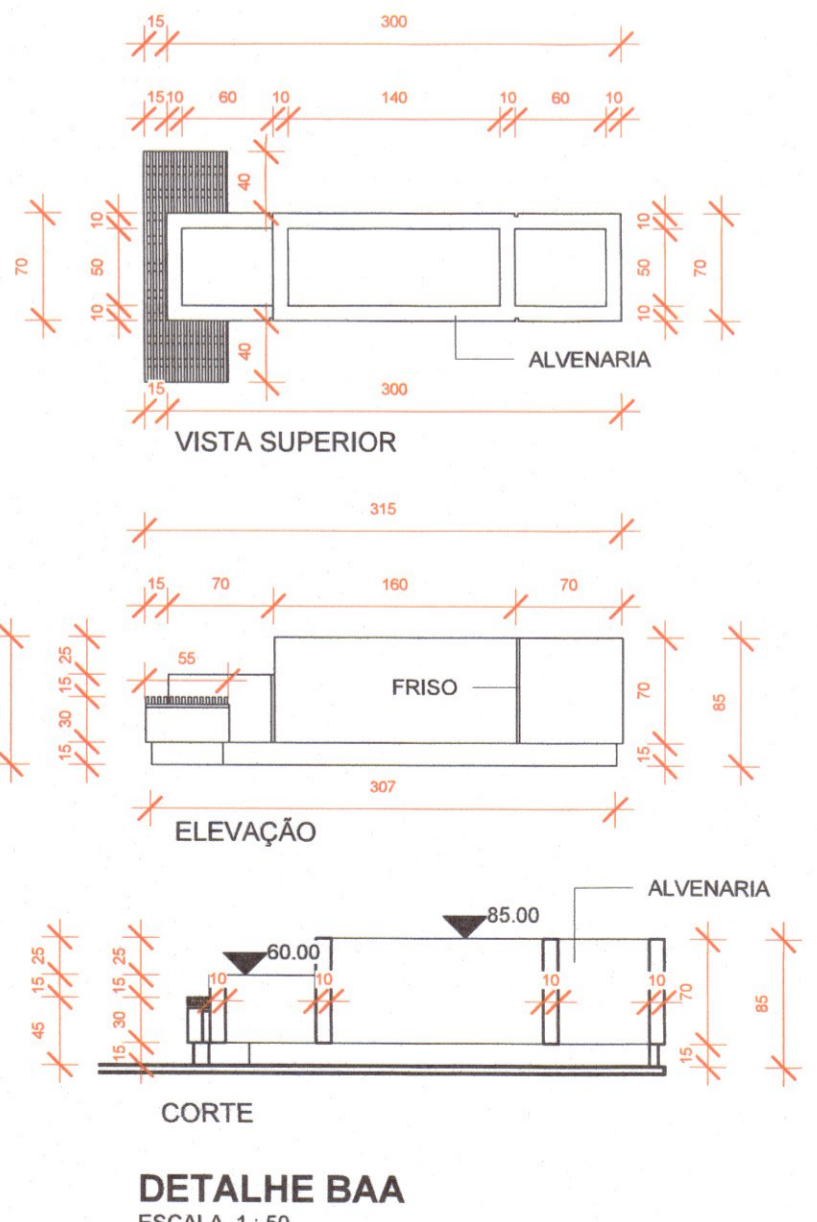

DETALHE BAA
ESCALA 1:50

FLOREIRA "BAB"
FLOREIRA COMPOSTA POR 3 COMPARTIMENTOS (BAIXO / ALTO / BAIXO) E 2 ASSENTOS, EM ALVENARIA E COM BANCOS ACABADOS EM RIPAMENTOS PARA ASSENTO (VER DETALHAMENTO EM PRANCHA). PREVER EXECUÇÃO DE FRISO 2x2cm (CONFORME INDICADO EM PROJETO) COM AUXÍLIO DE REGUA EM MADEIRA. PREVER EXECUÇÃO SOBRE PISO DE CONCRETO. PINTURA EM TINTA LÁTEX ACRÍLICA EM 02 DEMÃOS, COR: BEGE AREIA.

FLOREIRA "BAA"
FLOREIRA COMPOSTA POR 3 COMPARTIMENTOS (ALTO / ALTO / ALTO), EM ALVENARIA E COM BANCOS ACABADOS EM RIPAMENTOS PARA ASSENTO (VER DETALHAMENTO EM PRANCHA). PREVER EXECUÇÃO DE FRISO 2x2cm (CONFORME INDICADO EM PROJETO) COM AUXÍLIO DE REGUA EM MADEIRA. PREVER EXECUÇÃO SOBRE PISO DE CONCRETO. PINTURA EM TINTA LÁTEX ACRÍLICA EM 02 DEMÃOS, COR: BEGE AREIA.

FLOREIRA "BA"
FLOREIRA COMPOSTA POR 2 COMPARTIMENTOS (BAIXO / BAIXO) E 1 ASSENTO, EM ALVENARIA E COM BANCOS ACABADOS EM RIPAMENTOS PARA ASSENTO (VER DETALHAMENTO EM PRANCHA). PREVER EXECUÇÃO DE FRISO 2x2cm (CONFORME INDICADO EM PROJETO) COM AUXÍLIO DE REGUA EM MADEIRA. PREVER EXECUÇÃO SOBRE PISO DE CONCRETO. PINTURA EM TINTA LÁTEX ACRÍLICA EM 02 DEMÃOS, COR: MARROM.

FLOREIRA "AAA"
FLOREIRA COMPOSTA POR 2 COMPARTIMENTOS (ALTO / ALTO / ALTO), EM ALVENARIA E COM BANCOS ACABADOS EM RIPAMENTOS PARA ASSENTO (VER DETALHAMENTO EM PRANCHA). PREVER EXECUÇÃO DE FRISO 2x2cm (CONFORME INDICADO EM PROJETO) COM AUXÍLIO DE REGUA EM MADEIRA. PREVER EXECUÇÃO SOBRE PISO DE CONCRETO. PINTURA EM TINTA LÁTEX ACRÍLICA EM 02 DEMÃOS, COR: MARROM.

HORTA ELEVADA
EXECUTAR FLOREIRAS EM ALVENARIA CONFORME DETALHAMENTO. O PISO DEVERÁ SER EXECUTADO SOBRE O SOLO DEVIDAMENTE COMPACTADO. DEVRÃO SER EXECUTADAS AS FLOREIRAS SOBRE O PISO DE CONCRETO. AS FACES EXTERNAS DAS PAREDES SERÃO PINTADAS COM TINTA LÁTEX ACRÍLICA EM 2 DEMÃOS. OS ASSENTOS ONDE COMPOSTOS DE MADEIRA DEVERÃO SER PINTADOS COM VERNIZ MARÍTIMO. AS FLOREIRAS SERÃO PREENCHIDAS COM TERRA DE BOA QUALIDADE, SEM DETRITOS OU RESTOS ORGÂNICOS. NÃO DEVERÁ SER COMPACTADA. SERÁ PERMITO O PREENCHIMENTO PARCIAL DOS NICHOS COM MATERIAL INERTE (AREIA, PEDRISCO E BRITA) DESDE QUE O EXTRATO SUPERFICIAL DE TERRA TENHA ALTURA MÍNIMA DE 45cm.

PAVIMENTAÇÃO
DECK EM MADEIRA PLÁSTICA COMPOSTO POR TÁBUAS DE 9x3x200cm, EXECUTADO SOBRE BARROTEAMENTO (BARROTES DE MADEIRA PLÁSTICA 3x5cm A CADA 120cm). OS BARROTES SERÃO DISPOSTOS SOBRE ESTACAS BRUCAS (10x10x150cm A CADA 250cm). PISO EM CONCRETO SIMPLES (ESP. 5cm) EXECUTADO SOBRE LASTRO DE BRITA GRADUADA (5cm). O SOLO DEVERÁ SER DEVIDAMENTE COMPACTADO. PREVER EXECUÇÃO DE JUNTA DE DILATAÇÃO A CADA 100cm (PEÇAS EM PÓLITILENO DE 20x3mm, 200cm DE COMPRIMENTO).

QUANTITATIVO FLOREIRAS		
FLOREIRA	ALVENARIA	RIPA 2X5 cm
FLOREIRA AAA	6,8 m ²	-
FLOREIRA BA	5,56 m ²	16,95 m
FLOREIRA BAA	7,1 m ²	16,95 m
FLOREIRA BAB	8,25 m ²	33,90 m
FLOREIRA BB	3,00 m ²	-

QUANTITATIVOS DE PISO	
TIPO	ÁREA
Madeira Plástica	60 m ²
Piso de Concreto	98 m ²

REVISÃO			
REV	DATA	DESCRIÇÃO	AUTOR
R00	11/07/2020	EMIÇÃO INICIAL	THAMIRIS
R01	22/10/2020	REVISÃO GERAL I	THAMIRIS
R02	04/01/2020	REVISÃO GERAL II	YARA

ARQUIVO DIGITAL: TER TEL DET HOR PR 001-R02

USO EXCLUSIVO DA PREFEITURA: Comissão de Urbanização de Telémaco Borba - COMUR

DECRETO Nº: *Isabelle Adamovsk*

Projeto: () APROVADO () REPROVADO

Em reunião realizada dia 11/08/2020

OBRA: RESIDENCIAL TELÉMACO BORBA II
10ª ETAPA - 3ª FASE
Empreendimento Residencial

PROPRIETÁRIO: PREFEITURA MUNICIPAL DE TELÉMACO BORBA - PR

RESP PROJETO ARQUITETÔNICO: PAULO BACILLA CAU 15164-5

RESP TÉCNICO: PAULO BACILLA CAU 15164-5

DESENVOLVIMENTO DO PROJETO: ALEXANDRE FRAPORTTI

DETALHAMENTO DO PROJETO: THAMIRIS MARCON

ASSUNTO: PROJ. ARQUITETÔNICO - BÁSICO

ESCALA: Como indicado

CONTRÉUO: MTB HORTA

IMPLANTAÇÃO, FLOREIRAS E DETALHES GENÉRICOS

PRANCHA Nº: 01/01

TERCASA
CONSTRUTORA

R. Delfina Braga Visconti, 3661 - Orleans - Curitiba
CEP: 81023-490 - F: (041) 99693-0396