

ELEVAÇÃO FRONTAL  
ESCALA 1:25

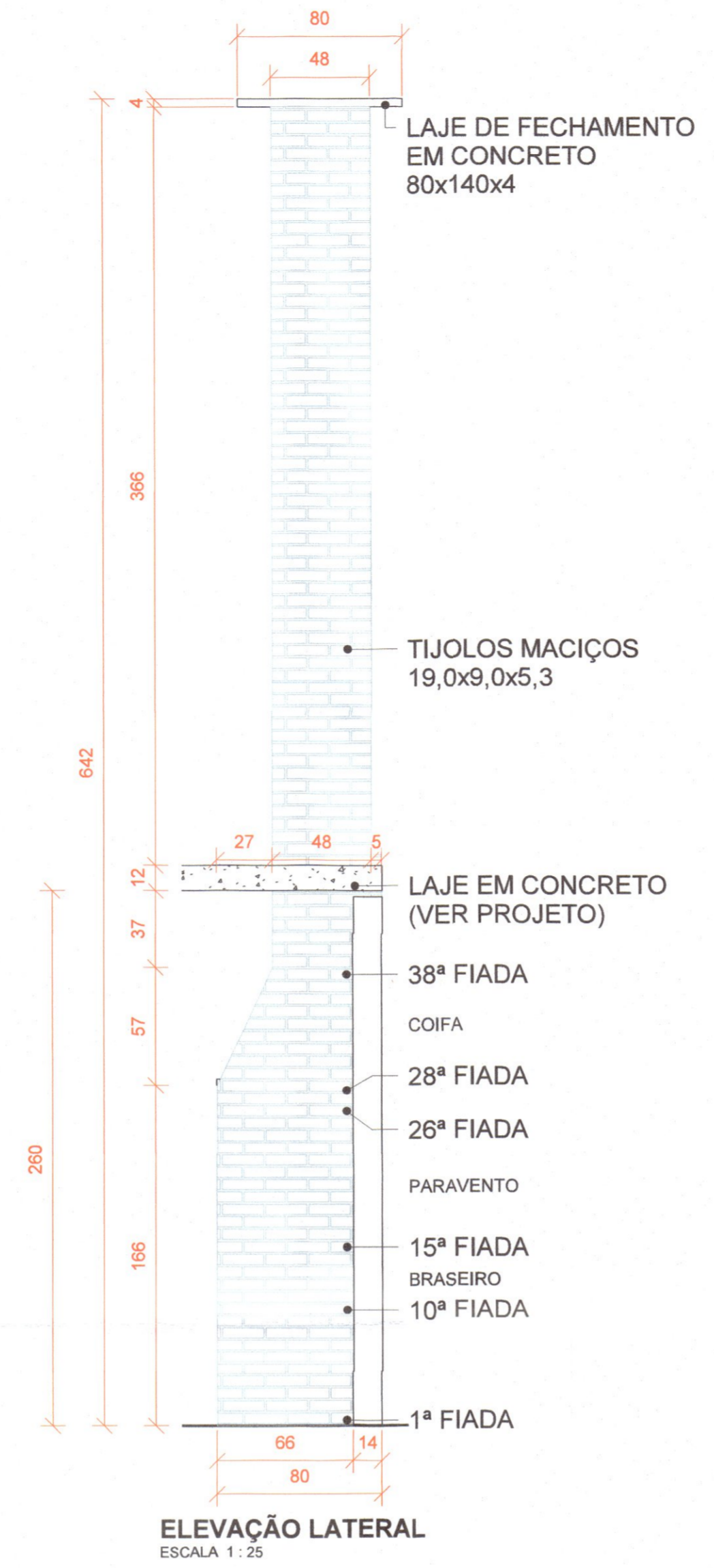

ELEVAÇÃO LATERAL  
ESCALA 1:25

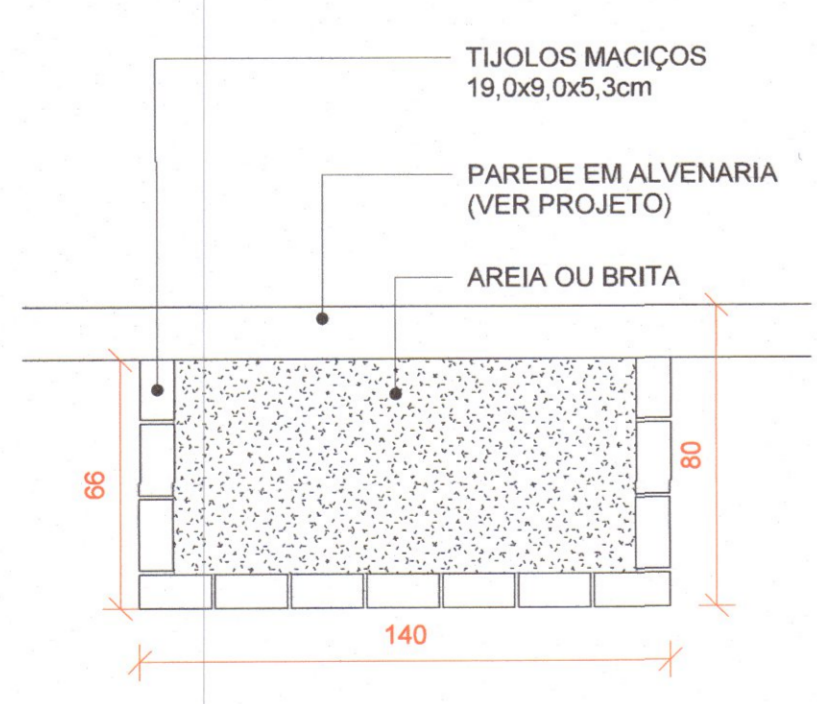

BASE  
ATÉ A 10ª FIADA  
DETALHES  
ESCALA 1:20

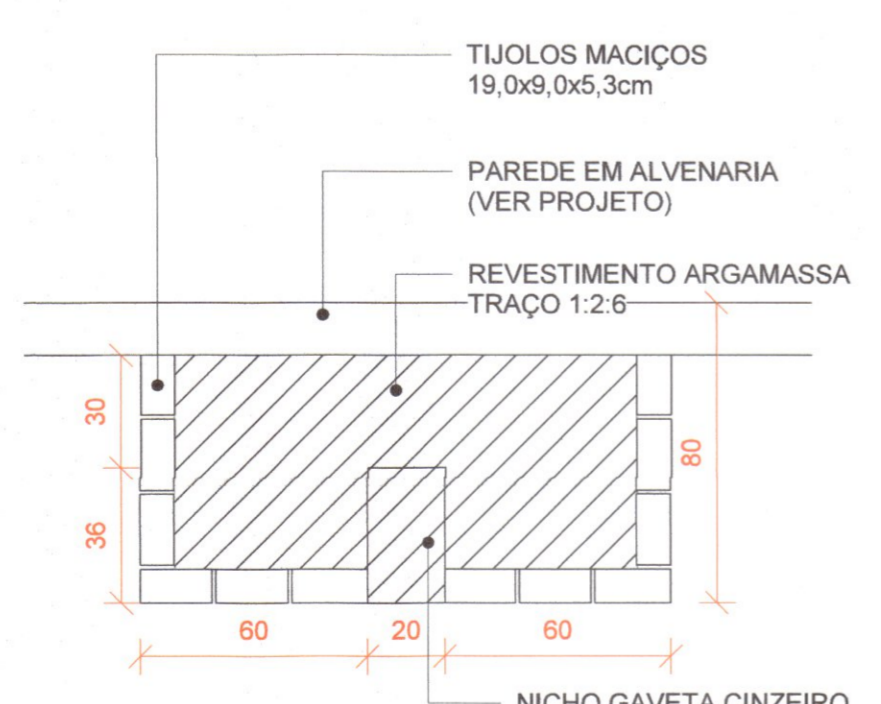

NICHO GAVETA CINZEIRO  
11ª FIADA

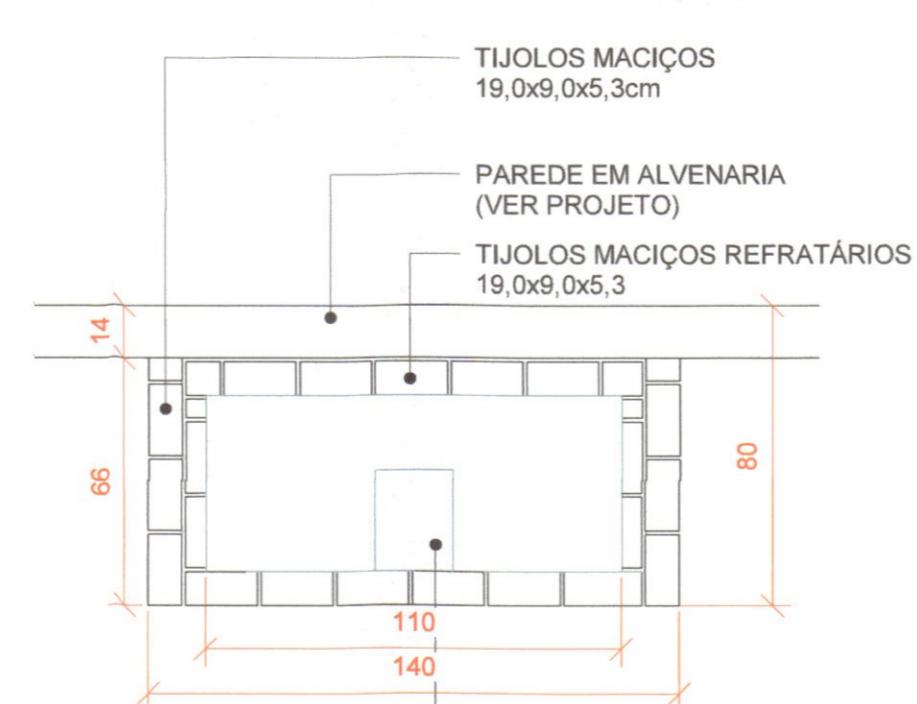

BRASEIRO  
12ª ATÉ 15ª FIADA

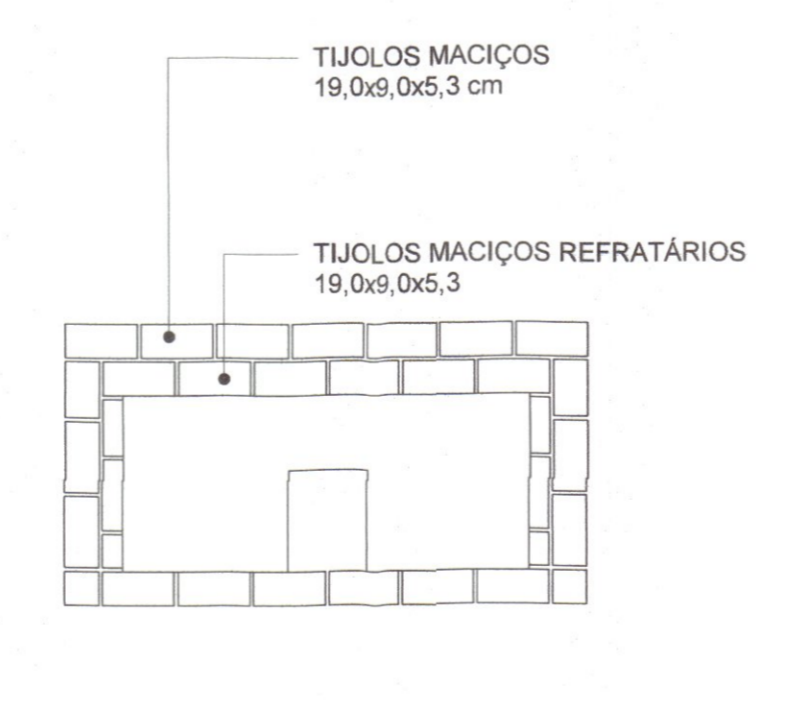

PARAVENTO  
16ª ATÉ 26ª FIADA

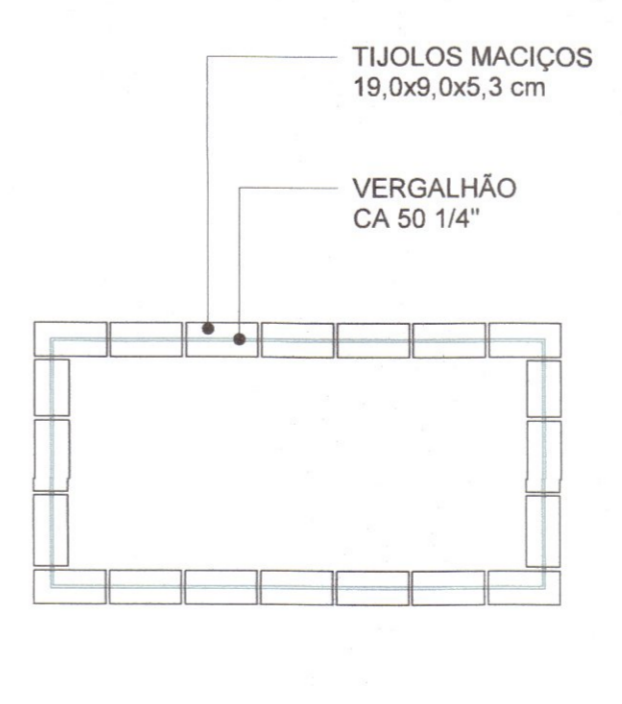

CONTRAVERGA  
27ª E 28ª FIADA

- CHURRASQUEIRA**
- EM TIJOLOS MACIÇOS (19x9x5,3cm) ASSENTADOS E AMARRADOS (ATRAVÉS DE JUNTAS DESENCONTRADAS) COM ARGAMASSA TRAÇO 1:2:8 E ESPESSURA MÉDIA DAS JUNTAS DE 10mm.
- BASE (1ª A 10ª FIADA):**
- PREENCHER A CAIXA DE ALVENARIA COM AREIA OU BRITA.
- NICHO GAVETA CINZEIRO (11ª FIADA):**
- PREVER ABERTURA PARA A INSTALAÇÃO DE GAVETA CINZEIRO. EXECUTAR REVESTIMENTO EM ARGAMASSA FORTE (TRAÇO 1:2:6) (ESP. MIN. 3cm).
- BRASEIRO (12ª A 15ª FIADA):**
- EXECUTAR PAREDE INTERNA COM TIJOLOS MACIÇOS REFRAATÓRIOS OBTENDO VÃO INTERNO MÍNIMO DE 50 cm.
- PARAVENTO (16ª A 26ª FIADA):**
- EXECUTAR PAREDES LATERAIS CONFORME DETALHAMENTO.
- CONTRA VERGA (27ª E 28ª FIADA):**
- ENTRE AS 2 FIADAS INSERIR VERGALHÃO DE Ø 1/4" EM TODO O PERÍMETRO COM ARGAMASSA TRAÇO 1:3 (CIMENTO: AREIA) PARA A SUSTENTAÇÃO DA COIFA.
- COIFA (29ª A 37ª FIADA):**
- ASSENTAR OS TIJOLOS PREVENDO O RECUO DE 4cm POR FIADA (VER ELEVAÇÃO LATERAL).
- CHAMINÉ (38ª A 69ª FIADA):**
- NAS 2 ÚLTIMAS FIADAS EXECUTAR SOMENTE AS PAREDES LATERAIS PARA SUSTENTAÇÃO DA LAJE DE FECHAMENTO EM CONCRETO TRAÇO 1:2:3 E fck 25 (80x140x4cm, MALHA DE 10x10cm COM FERRAGEM Ø 3/16").
  - EXECUTAR REVESTIMENTO REFRAATÓRIO NO BRASEIRO (PAREDES INTERNAS E FUNDO) COM PLACAS REFRAATÓRIAS (ESP. 2,5cm).
  - EXECUTAR TAMPO EM GRANITO (ESP. 2,5cm) SOBRE A 15ª FIADA.

REVISÃO			
REV	DATA	DESCRIÇÃO	AUTOR
R00	11/07/2020	EMIÇÃO INICIAL	THAMIRIS
R01	22/10/2020	REVISÃO GERAL I	THAMIRIS
R02	04/01/2021	REVISÃO GERAL II	YARA

ARQUIVO DIGITAL: TER\_TLB\_DET\_CHU\_PB\_P01\_R02

USO EXCLUSIVO DA PREFEITURA:

Comissão de Urbanismo do Município de Telêmaco Borba - COMUR-DECRETO Nº. \_\_\_\_\_

Projeto: (X) APROVADO ( ) REPROVADO

Em reunião realizada dia 11/03/2020

**RESIDENCIAL TELÊMACO BORBA II**  
**10ª ETAPA - 3ª FASE**  
**Empreendimento Residencial**

PROPRIETÁRIO: PREFEITURA MUNICIPAL DE TELÊMACO BORBA-PR

RESP PROJETO ARQUITETÔNICO: PAULO BACILLA CAU 15164-5

RESP TÉCNICO: PAULO BACILLA CAU 15164-5

DESENVOLVIMENTO DO PROJETO: THAMIRIS MARCON

DETALHAMENTO DO PROJETO: FERNANDA IAQUINTO

ASSUNTO: PROJ. ARQUITETÔNICO - BÁSICO

ESCALA: Como indicado

CONTEÚDO: MTB CHURRASQUEIRA ELEVAÇÕES E DETALHES

**ARQ**  
01/01

**TERCASA**  
CONSTRUTORA

R. Delfina Braga Vianna, 3661 - Orleans - Curitiba  
CEP: 81020-490 - F: (041) 99693-0396