

**ÁREAS**  
 ÁREA ÚTIL TOTAL = 36,00 m<sup>2</sup>  
 ÁREA CONSTRUÍDA TOTAL = 39,56 m<sup>2</sup>  
 ÁREA COBERTA TOTAL = 39,56 m<sup>2</sup>

**TÉRREDO**  
 ESCALA 1:50

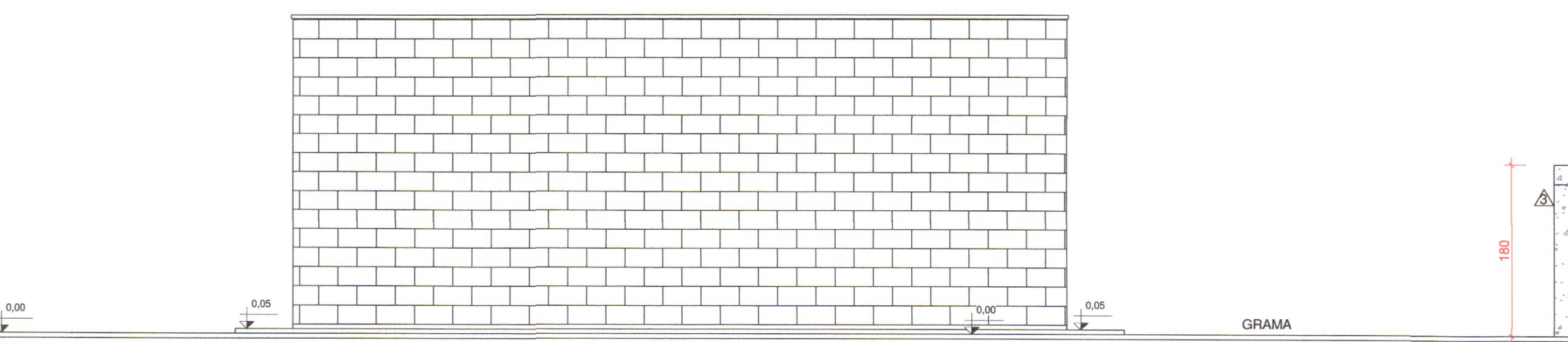

**ELEVAÇÃO POSTERIOR**  
 ESCALA 1:50

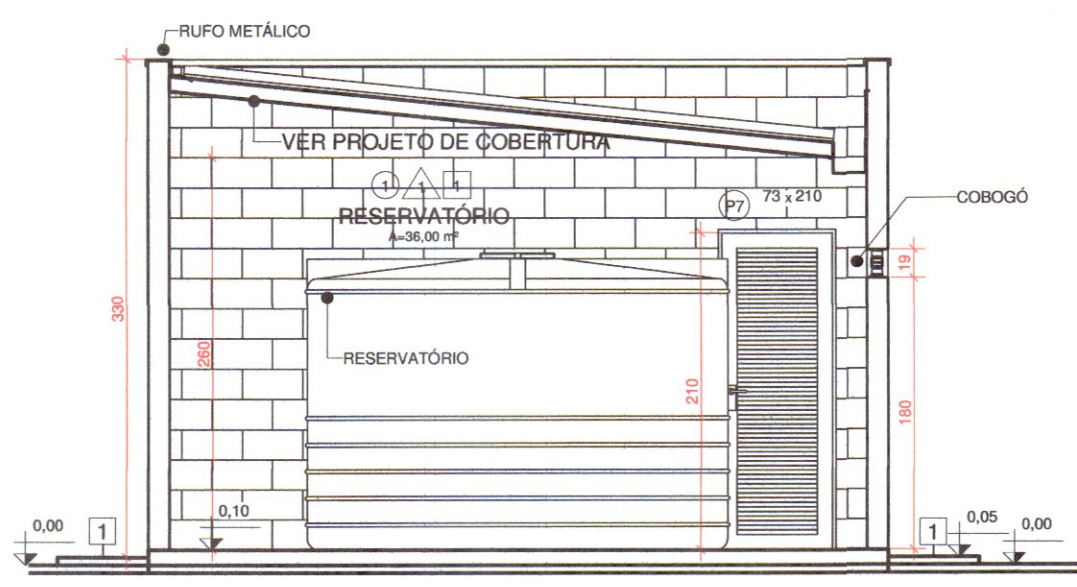

**CORTE AA**  
 ESCALA 1:50

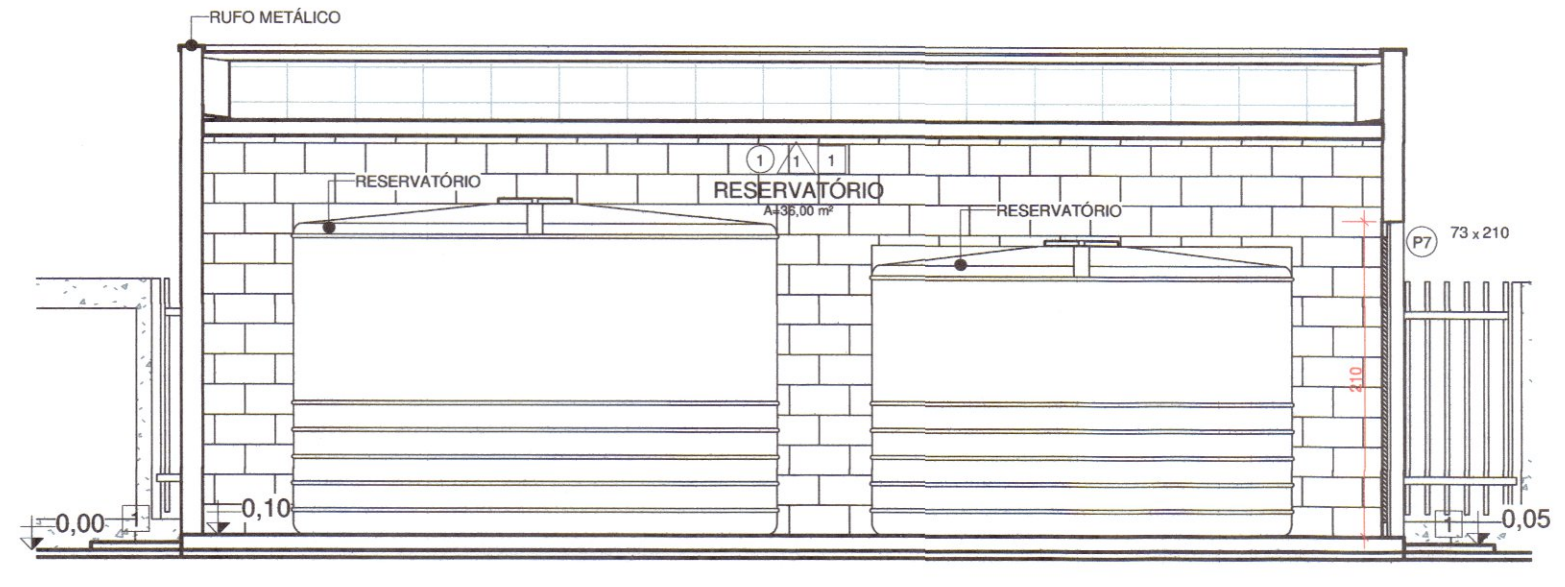

**CORTE BB**  
 ESCALA 1:50

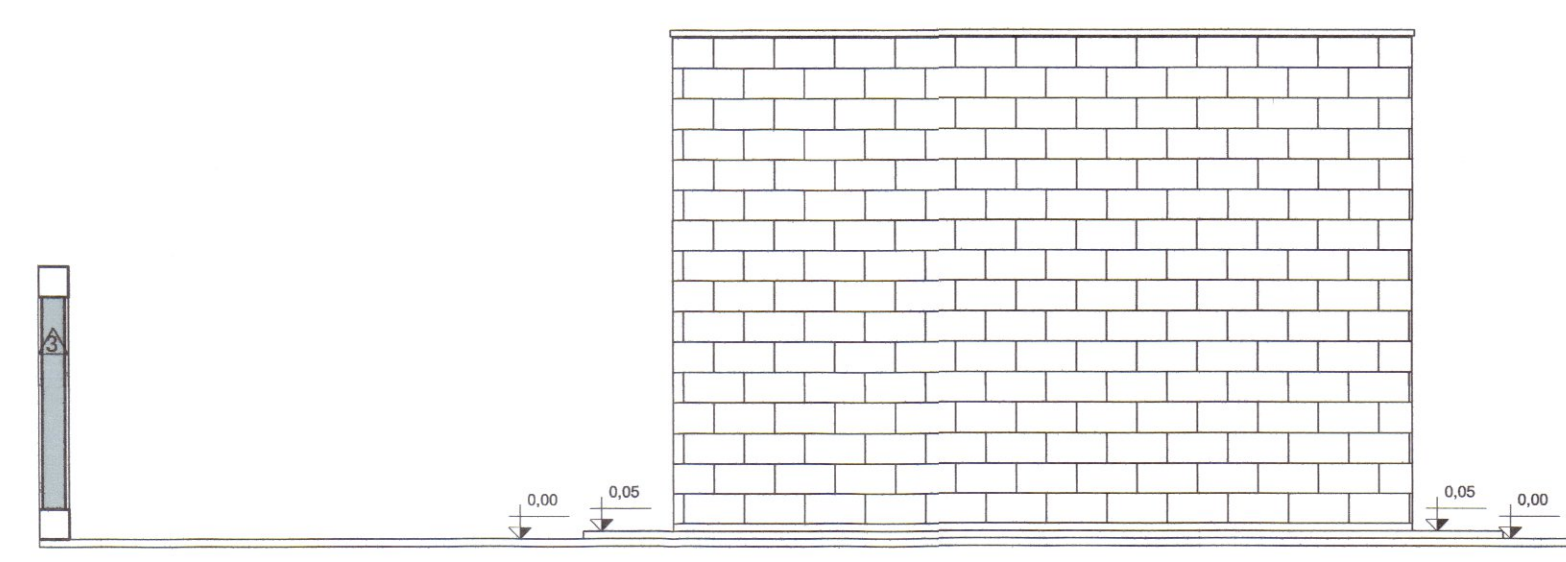

**ELEVAÇÃO ESQUERDA**  
 ESCALA 1:50

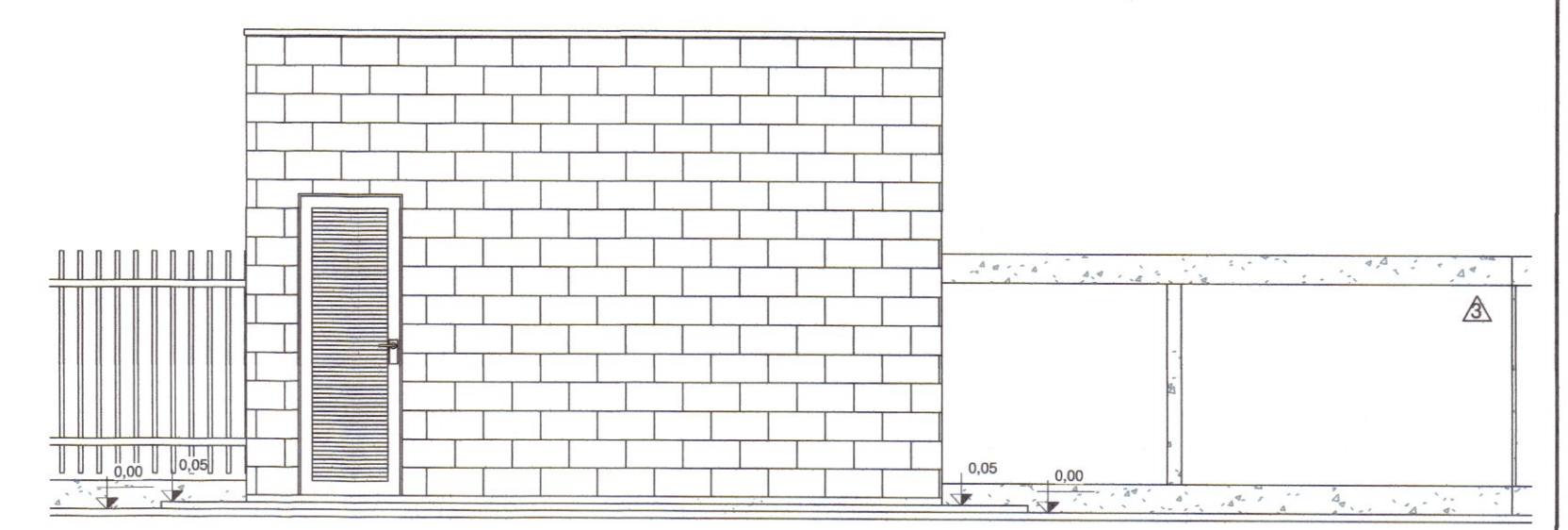

**ELEVAÇÃO DIREITA**  
 ESCALA 1:50

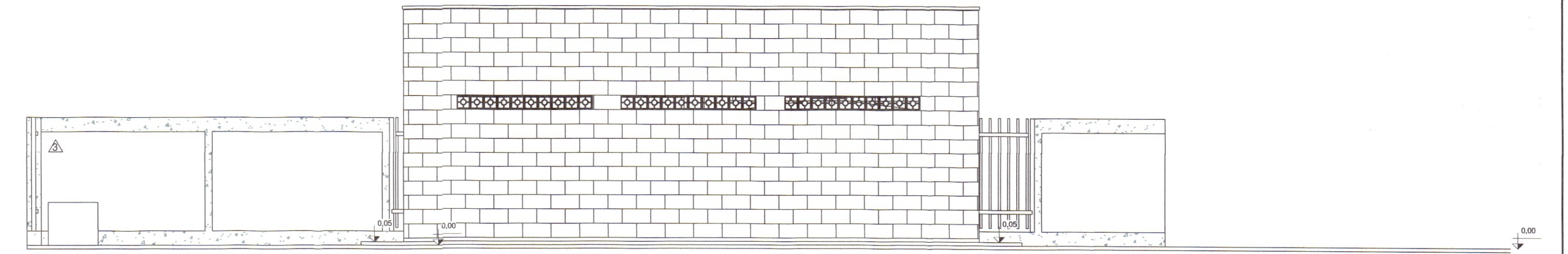

**ELEVAÇÃO FRONTAL**  
 ESCALA 1:50

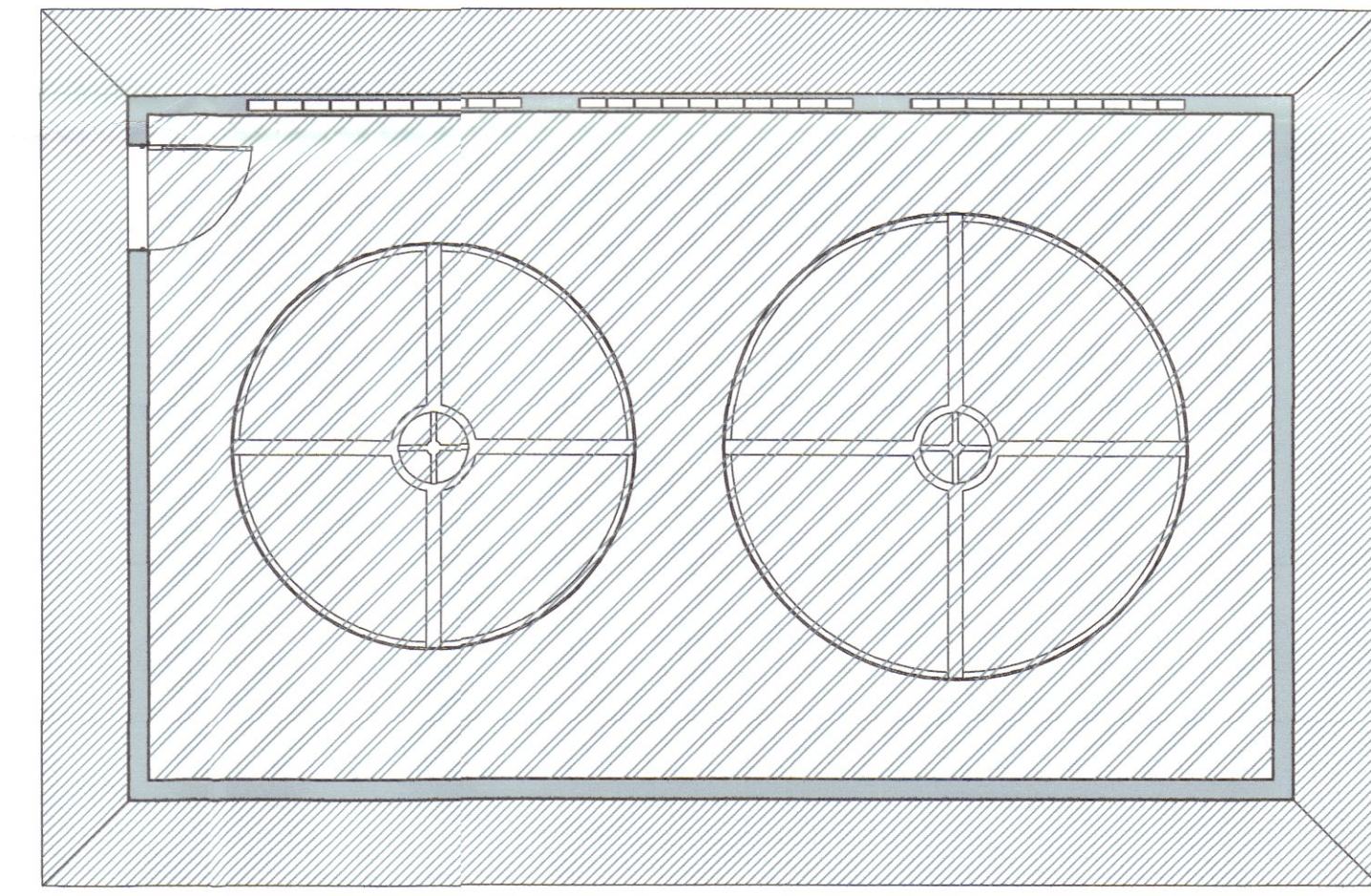

ÁREA MOLHADA  
 ÁREA MOLHÁVEL

**ESTANQUEIDADE**  
 ESCALA 1:50

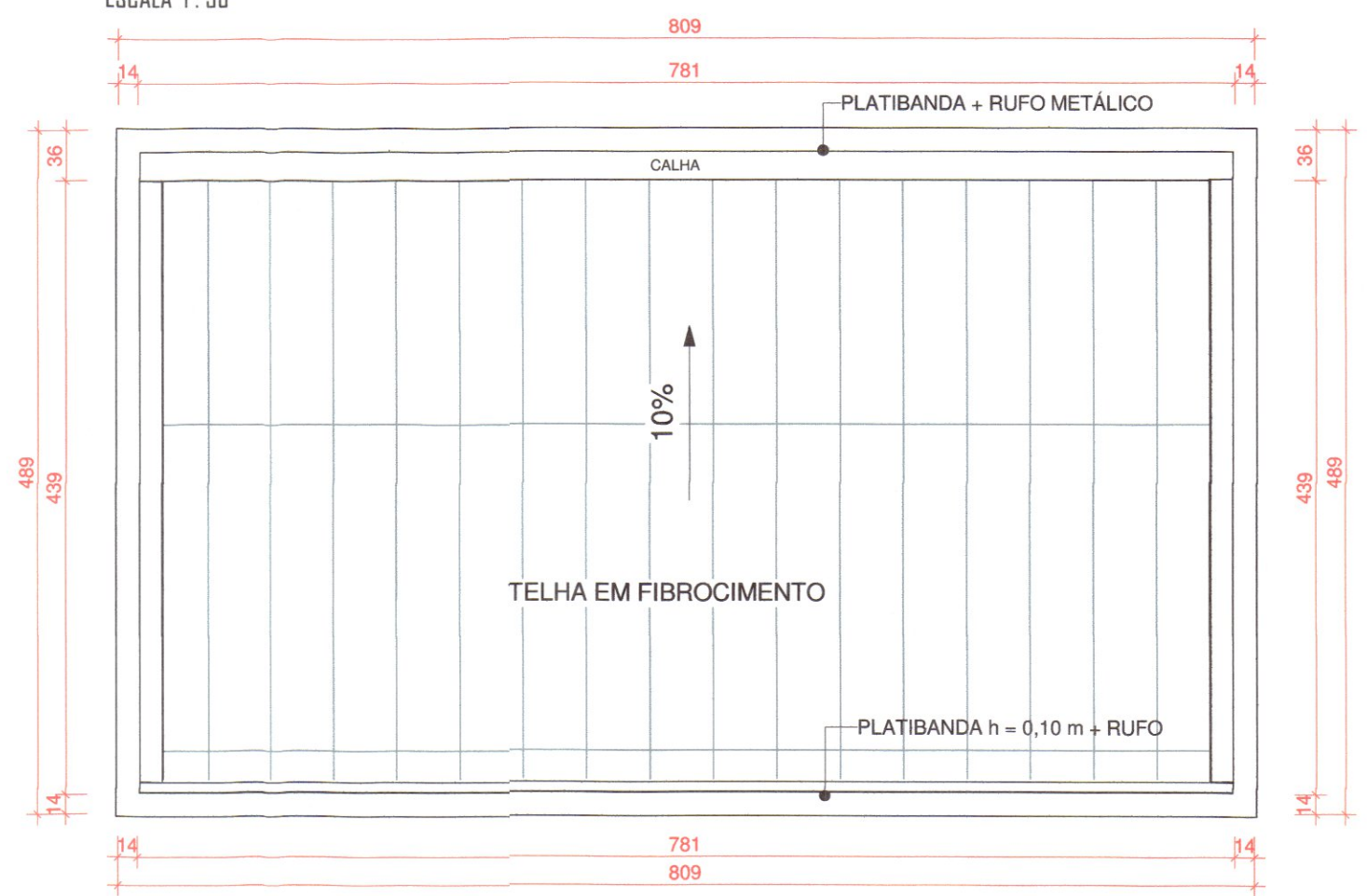

**COBERTURA**  
 ESCALA 1:50

QUANTITATIVO DE PORTAS				
CÓD.	QT.	ALTURA	LARGURA	DESCRIÇÃO
P7	1	210	73	Porta de aço de alumínio linha 25 com acabamento em pintura eletrolítica a pó com venezianas.

ESPECIFICAÇÕES E ACABAMENTOS			
Nº	PISOS	PAREDES	FORROS E COBERTURAS
1	Calçada em concreto alisado e impermeabilizado com espessura mín. 7,00 cm. Inclinação 2,0%.	Bloco de concreto, Dimensões: 37x14x19 cm	Telhamento aparente estruturado em madeira pintada com verniz marítimo
2		Elemento cerâmico vazado (cobogó) (18X18X7 cm)	Telha em fibrocimento
3		Muro. Altura: 180 cm (ver detalhamento do cercamento)	

**OBSERVAÇÃO**  
 1- PARA OBTENÇÃO DO ZONEAMENTO BIOLIMÁTICO DO LOCAL DA OBRA E SUAS ESTRATÉGIAS, FORAM UTILIZADOS O SOFTWARE ZONER FORNECIDO PELO LARBEI (https://www.larbei.com.br/);  
 2- NÃO SERÃO UTILIZADOS MATERIAIS E COMPONENTES IDENTIFICADOS COMO "NÃO-CONFORME" PELO PISO 3- REPRESENTAÇÃO DO PROJETO CONFORME NBR 6402

REVISÃO				
REV	DATA	DESCRIÇÃO	AUTOR	
R00	11/07/2020	EMIÇÃO INICIAL	Comissão de Urbanismo - Municip	F.A.
R01	22/10/2020	REVISÃO GERAL	de Telemaco Borba F.A. MUNIC	
R02	04/01/2021	REVISÃO GERAL II	DECRETO Nº: _____	THAMIRIS

Projeto: ( ) APROVADO ( ) REPROVADO  
 Em reunião realizada dia 11/08/2020

ARQUIVO DIGITAL: TER\_TLB\_RES\_ARQ\_PB\_P01\_R02  
 USO EXCLUSIVO DA PREFEITURA: Prefeitura Municipal de Telemaco Borba  
**CONSULTA PRÉVIA**  
 Projeto Analisado em 11/08/2020  
 Isabelle Adami  
 Engenheira Civil  
 CREA-PR: 78.757/D

Protocolo Nº: \_\_\_\_\_  
 Alvará Nº: \_\_\_\_\_  
 Data: \_\_\_\_\_

**OBRA: RESIDENCIAL TELÉMACO BORBA II**  
**10ª ETAPA - 3ª FASE**  
**Empreendimento habitacional**

PROPRIETÁRIO: Prefeitura Municipal de Telemaco Borba - PR  
 RESP. PROJETO ARQUITETÔNICO: PAULO BACILLA - CAU 15164-5  
 RESP. TÉCNICO: PAULO BACILLA - CAU 15164-5

DESENVOLVIMENTO DO PROJETO: F.A. DETALHAMENTO DO PROJETO: THAMIRIS MARCON  
 ASSUNTO: PROJ. ARQUITETÔNICO - BÁSICO ESCALA: Como indicado  
 CONTRUÍDO: MTB RESERVATÓRIO PLANTAS, CORTES E ELEVAÇÕES

**ARQ**  
 PRANCHA Nº: 01 / 01

**TERCASA**  
 CONSTRUTORA  
 R. Delfina Braga Visoni, 3661 - Orleans - Curitiba  
 CEP: 81020-490 - F: (041) 99693-0396