

CORTA A
ESCALA 1:50

CORTA B
ESCALA 1:50

CORTA C
ESCALA 1:50

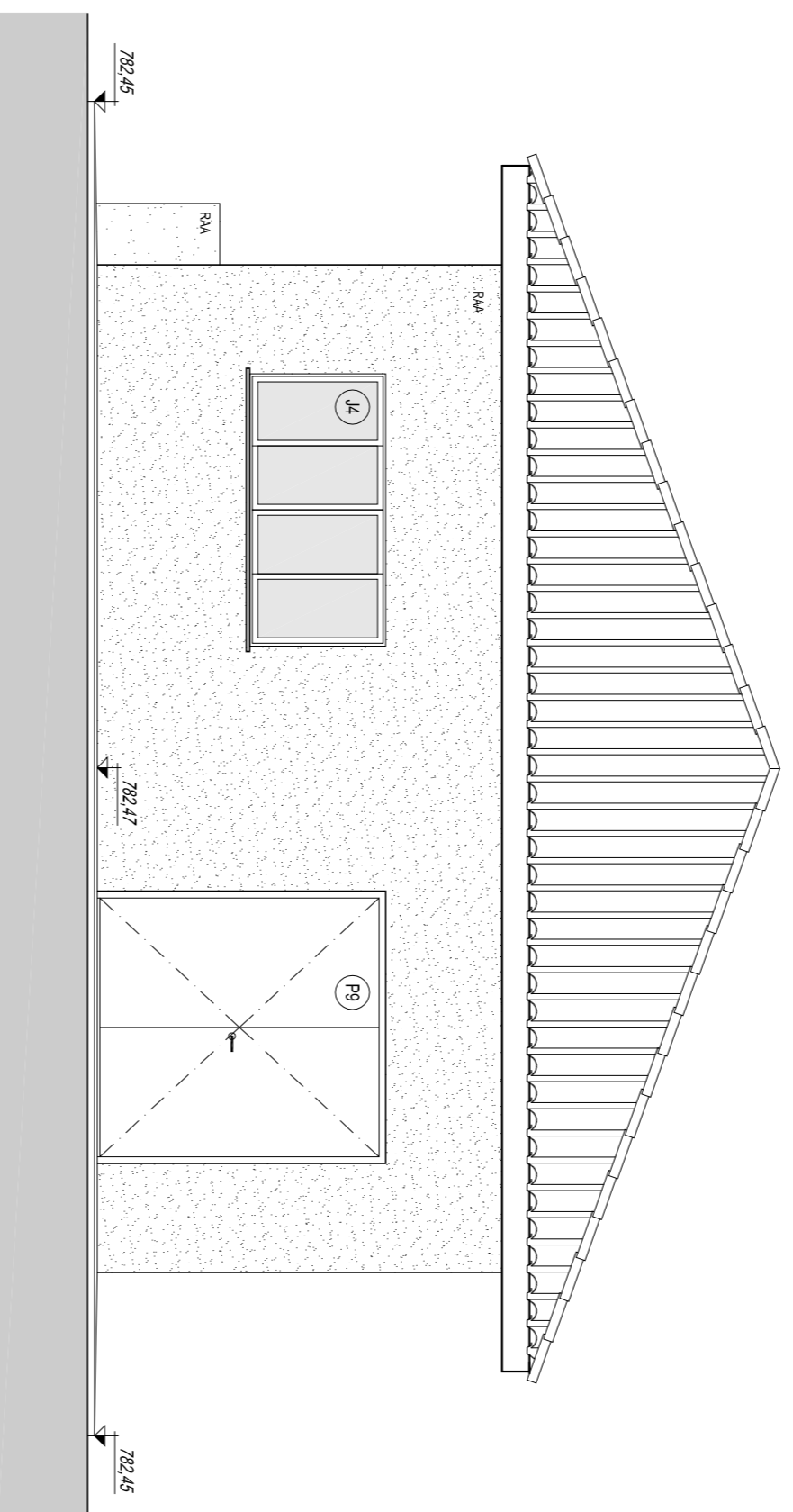

ELEVACAO 1
ESCALA 1:50

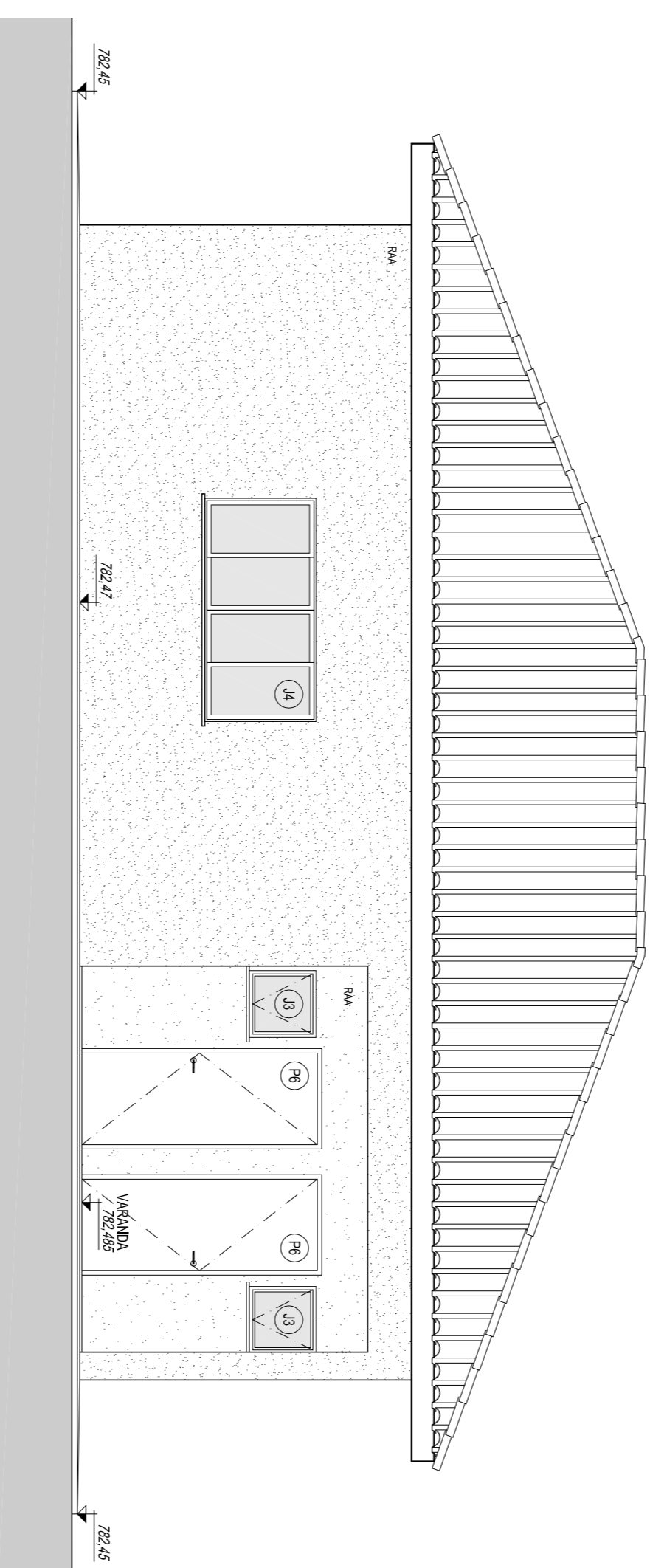

ELEVACAO 2
ESCALA 1:50

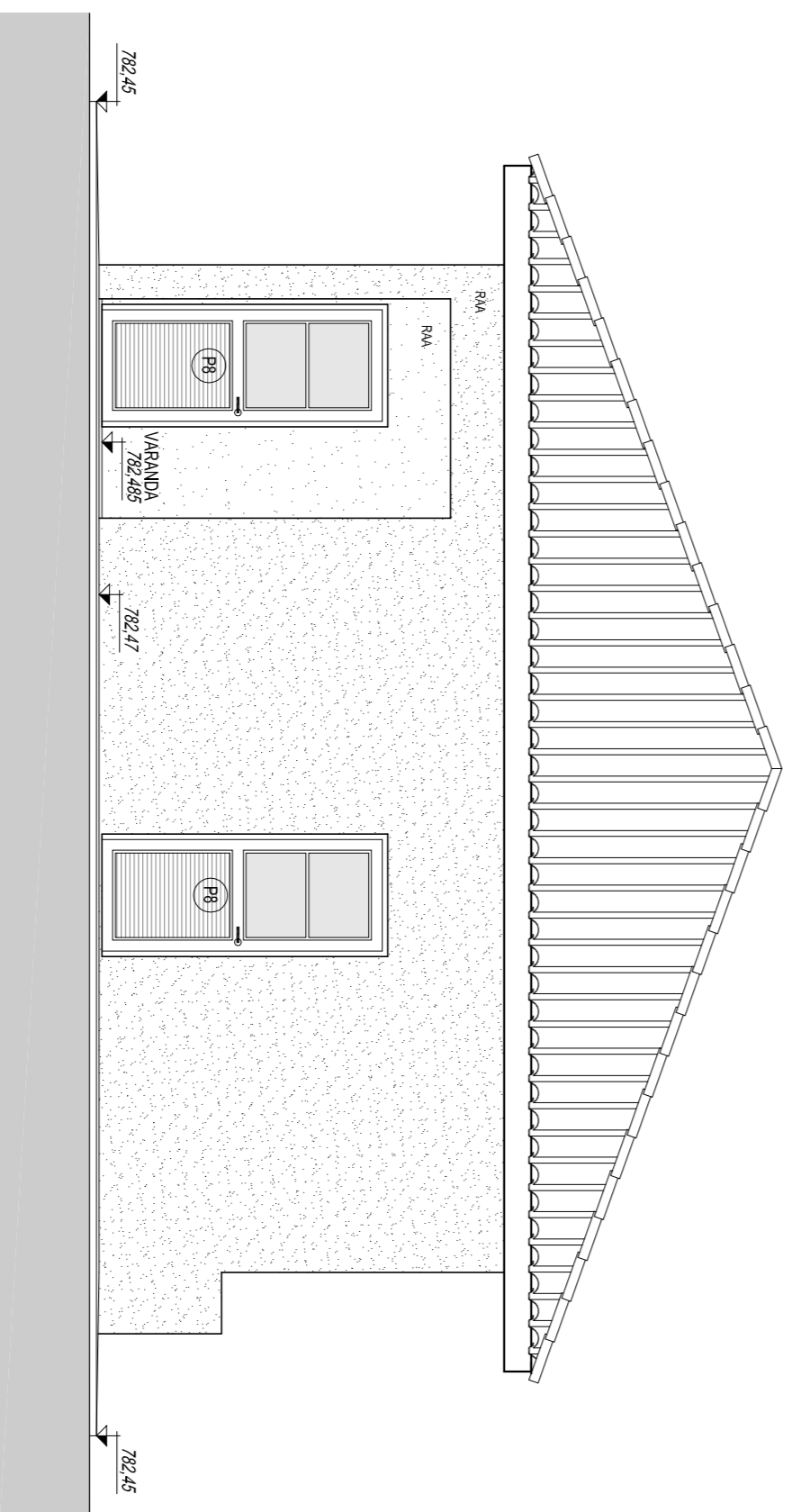

ELEVACAO 3
ESCALA 1:50

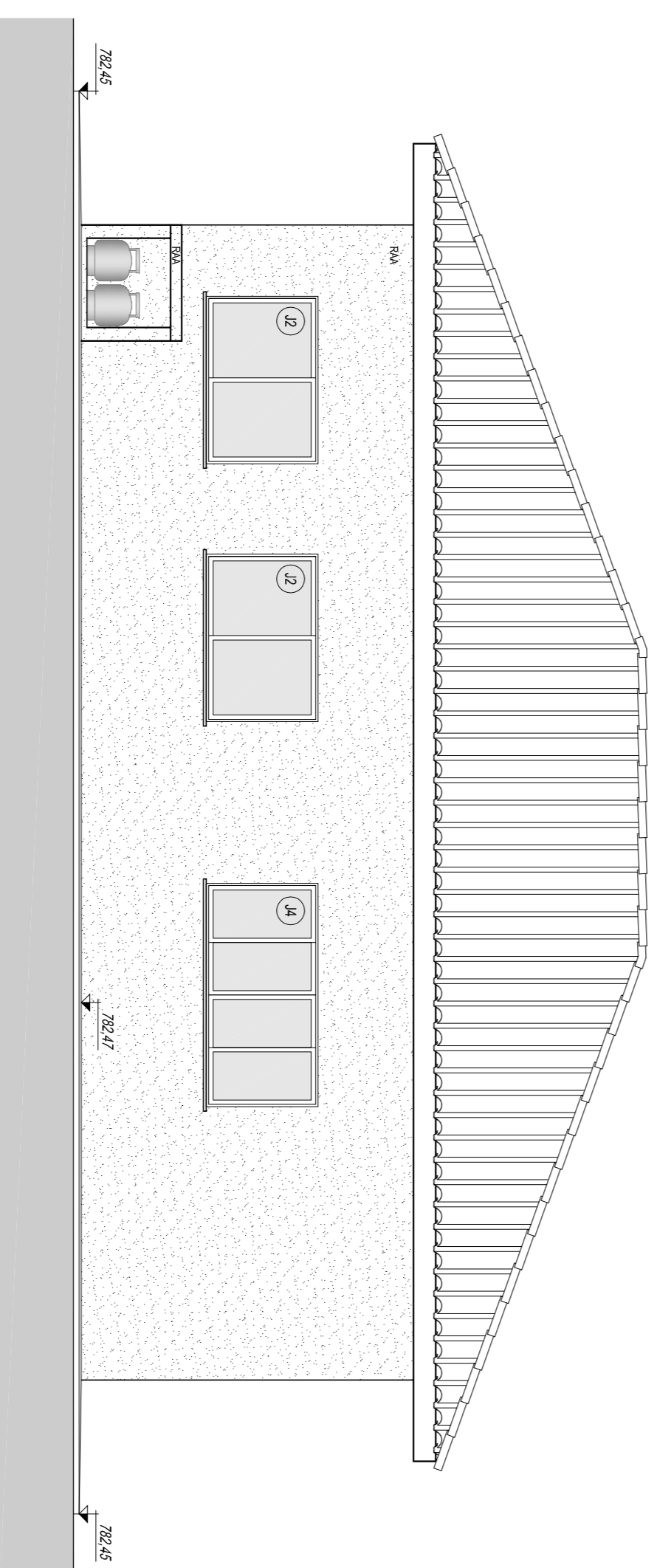

ELEVACAO 4
ESCALA 1:50

ESPECIFICAÇÕES / ACABAMENTOS

01. FUNDAÇÕES:	EM BLOCOS 90x5 - VER PROJETO DE FUNDAÇÕES.
02. PISOS:	PISO CERÂMICO PÉLA, ASSUSTADO SOBRE CONTRAPISO DE ARGAMASSA PRONTA E REJUNTADO.
03. PAREDES E LAJE:	REJUNTE CIMENTADO (ÁREAS SECAS) - REJUNTE ACRÍLICO (ÁREAS MOIADAS)
04. COBERTURAS:	REJUNTE CIMENTADO SOBRE ESTRUTURA DE MADEIRA (VER PROJETO ESPECÍFICO PARA COBERTURAS)
05. CALÇADOS:	EM CONCRETO DESMOLDADO EM TODO PERÍMETRO DA UNIDADE (1% < i < 3%) COM JUNTAS DE MADEIRA 1/2" x 2" DE METRO EM METRO.
06. EQUIPAMENTOS / BANCOS E COZINHA:	LAVATÓRIOS EM LOIÇA SEM COLUNA DIM. MÁX. 50cm x 40cm.
07. EQUIPAMENTOS / BANCOS E COZINHA:	AS PEÇAS EM LOIÇA DEVERÃO SER DE COR BRANCA.
08. EQUIPAMENTOS / BANCOS E COZINHA:	TAMPÃO PA PA EM AÇO INOX 1,20m x 55cm COM ALIÇA DE 55cm DO PISO ACABADO ABRIGO PARA 2 BOTÕES GUP DE 13x8 (VER PROJETO HIDROSANITÁRIO)

ESPECIFICAÇÕES / ACABAMENTOS

04. FORNOS:	CAMA D'ÁGUA
05. COBERTURAS:	CAIXA D'ÁGUA DE 100L COM TAMPA, EM POLIETILENO SOBRE BASE EM LAJE DE CONCRETO (VER PROJETO HIDROSANITÁRIO)
06. COBERTURAS:	ESQUADRIAS EM ALUMÍNIO - PORTA E JANELAS: PAVES DE CORREN E MAXIMAR, COM TERMO LÂMINA 20. PORTAS ÚNICA 25 (VER ESPECIFICAÇÕES NO MEMORIAL DESCRITIVO)
07. EQUIPAMENTOS / BANCOS E COZINHA:	INDICAÇÕES GERAIS
08. EQUIPAMENTOS / BANCOS E COZINHA:	NÍVEL DO PISO ACABADO INTERNO: 15cm ACIMA DO PLATO DO TERRENO.
09. EQUIPAMENTOS / BANCOS E COZINHA:	CHAMBAR CANTOS VIVOS DO REBOCO.
10. INDICAÇÕES GERAIS:	ESTAS ESPECIFICAÇÕES NÃO EXIMEM O ENGRº RESPONSÁVEL PELO GERAL, DA OBSERVAÇÃO DO MEMORIAL DESCRITIVO / ESPECIFICAÇÕES TÉCNICAS DE MATERIAIS E SERVIÇOS.
11. INDICAÇÕES GERAIS:	A UTILIZAÇÃO DESTA PROPOSTA PROVAO ESTÁ RESTRIÇA AOS PROGRAMAS HABITACIONAIS DA COHABAR OU COM AUTORIZAÇÃO EXPRESSA DA MESMA.

ESPECIFICAÇÕES / ACABAMENTOS

08. CAIXA D'ÁGUA	FORNO INTERNO: LAJE DE CONCRETO PRÉ-MOLDADA.
09. ESQUADRIAS	FORNO INTERNO: SALÃO, FORNO DE MADEIRA TIPO LAMBRIM MACHO/FÊMEA.
10. INDICAÇÕES GERAIS	FORNO DE BRILHA, PVC.
11. INDICAÇÕES GERAIS	COBERTURAS.
12. INDICAÇÕES GERAIS	TELHAS CERÂMICAS SOBRE ESTRUTURA DE MADEIRA (VER PROJETO ESPECÍFICO PARA COBERTURAS)
13. INDICAÇÕES GERAIS	EM CONCRETO DESMOLDADO EM TODO PERÍMETRO DA UNIDADE (1% < i < 3%) COM JUNTAS DE MADEIRA 1/2" x 2" DE METRO EM METRO.
14. INDICAÇÕES GERAIS	EQUIPAMENTOS / BANCOS E COZINHA:
15. INDICAÇÕES GERAIS	LAVATÓRIOS EM LOIÇA SEM COLUNA DIM. MÁX. 50cm x 40cm.
16. INDICAÇÕES GERAIS	AS PEÇAS EM LOIÇA DEVERÃO SER DE COR BRANCA.
17. INDICAÇÕES GERAIS	TAMPÃO PA PA EM AÇO INOX 1,20m x 55cm COM ALIÇA DE 55cm DO PISO ACABADO ABRIGO PARA 2 BOTÕES GUP DE 13x8 (VER PROJETO HIDROSANITÁRIO)

REVISÕES

REV	DATA	EMISSÃO INICIAL	AUTOR
R00	FEV/2021	ATENDIMENTO A 1ª SOLICITAÇÃO	HB
R01	ABR/2021		

RCA

RESPONSÁVEL TÉCNICO	CONTRATE DE COMISSÃO	RESPONSÁVEL TÉCNICO	CONTRATE DE COMISSÃO
HENRIQUE BRANCO FERREIRO	HENRIQUE BRANCO FERREIRO	HENRIQUE BRANCO FERREIRO	HENRIQUE BRANCO FERREIRO
RCA ASSESSORIA EM CONTROLE DE OBRAS E SERVIÇOS LTDA	RCA ASSESSORIA EM CONTROLE DE OBRAS E SERVIÇOS LTDA	RCA ASSESSORIA EM CONTROLE DE OBRAS E SERVIÇOS LTDA	RCA ASSESSORIA EM CONTROLE DE OBRAS E SERVIÇOS LTDA

USO EXCLUSIVO DA RECA ASSESSORIA EM CONTROLE DE OBRAS E SERVIÇOS LTDA

TECNICO DO MUNICIPIO

PREFEITO DO MUNICIPIO

Município de Jandaia do Sul - PR

PROJETO BÁSICO DE ARQUITETURA

EQUIPAMENTO COMUNITÁRIO

CORTES E ELEVACÕES

JANDAIA DO SUL - PR

9ª ETAPA

75 UDS

HABITA PARANA

PRONALCA

ARQ. 09/09

REVISÃO 01

PROJETO

DATA DE EMISSÃO

25/02/2021

DATA DE CANCELAMENTO

25/02/2021

DATA DE VALIDAÇÃO

25/02/2021

DATA DE EXPIRAÇÃO

25/02/2021

DATA DE REVISÃO

25/02/2021

DATA DE CANCELAMENTO

25/02/2021

DATA DE VALIDAÇÃO

25/02/2021

DATA DE EXPIRAÇÃO

25/02/2021

DATA DE REVISÃO

25/02/2021