

DETALHE - PASSAGEM DA TUBULAÇÃO PELA LAJE/VIGA

SEM ESCALA

NUMERO	QUANTIDADE	DESCRICAO	ESPECIFICACOES - ÁGUA FRIA	QUANTIDADE
1	1 un	TUBO PVC SOLDADVEL Ø25mm		1 un
2	11 un	JOELHO 90° PVC SOLDADVEL Ø25mm		1 un
3	1 un	REGISTRO DE CAIXA D'ÁGUA Ø25mm		1 un
4	1 un	LULA COM ROSCA PVC Ø25mmx5,1"		3 un
5	1 un	TORNEIRA BOA PVC Ø3/4"		7 m
6	1 un	RESERVATÓRIO 50L		3 un
7	1 un	JOELHO 90° PVC SOLDADVEL Ø25mm		1 un
8	1 un	REGISTRO DE CAIXA D'ÁGUA Ø25mm		1 un
9	2 un	REGISTRO DE GAVETA F.O. Ø3/4"		2 un
10	1 un	BUCHA DE REDUÇÃO Ø32x25mm		1 un
11	1 un	TORNEIRA METÁLICA DE PARDE LONGA Ø3/4"		1 un
12	1 un	REGISTRO DE GAVETA F.O. Ø3/4"		1 un
13	1 un	REGISTRO DE GAVETA F.O. Ø3/4"		1 un
14	1 un	REGISTRO DE GAVETA F.O. Ø3/4"		1 un
15	2 un	REGISTRO DE GAVETA F.O. Ø3/4"		1 un
16	2 un	REGISTRO DE GAVETA F.O. Ø3/4"		1 un
17	1 un	REGISTRO DE GAVETA F.O. Ø3/4"		1 un
18	1 un	REGISTRO DE GAVETA F.O. Ø3/4"		1 un
19	1 un	REGISTRO DE GAVETA F.O. Ø3/4"		1 un
20	26 m	CHUVEIRO ELÉTRICO DE PLÁSTICO		1 un
21	1 un	TORNEIRA DE PARDE CURTA E COM RICO Ø3/4"		1 un
22	1 un	REGISTRO DE GAVETA F.O. Ø3/4"		1 un
23	1 un	ADAPTADOR P/ CAIXA D'ÁGUA C/ REGISTRO Ø25mm		1 un
24	1 un	TUBO PVC SOLDADVEL Ø25mm		1 un
25	1 un	JOELHO 90° PVC SOLDADVEL Ø25mm		1 un
26	1 un	REGISTRO DE GAVETA F.O. Ø3/4"		1 un
27	1 un	ADAPTADOR PVC SOLDADVEL C/ FLANGE FRA P/ CAIXA D'ÁGUA Ø25mmx1"		1 un
28	1 un	TE DE REDUÇÃO PVC SOLDADVEL Ø32x25mm		1 un
29	1 un	REGISTRO DE GAVETA F.O. Ø3/4"		1 un
30	1 un	VASO SANITÁRIO COM CAIXA ACOPLADA		1 un
31	1 un	REGISTRO DE GAVETA F.O. Ø3/4"		1 un
32	1 un	REGISTRO DE GAVETA F.O. Ø3/4"		1 un
33	1 un	REGISTRO DE GAVETA F.O. Ø3/4"		1 un
34	1 un	REGISTRO DE GAVETA F.O. Ø3/4"		1 un
35	1 un	REGISTRO DE GAVETA F.O. Ø3/4"		1 un
36	1 un	REGISTRO DE GAVETA F.O. Ø3/4"		1 un
37	1 un	ADAPTADOR P/ CAIXA D'ÁGUA C/ REGISTRO Ø25mm		1 un
38	1 un	ADAPTADOR P/ CAIXA D'ÁGUA C/ REGISTRO Ø25mm		1 un
39	1 un	JOELHO 90° PVC SOLDADVEL Ø25mm		1 un

OBS.: VUP - mínima de 200 anos.

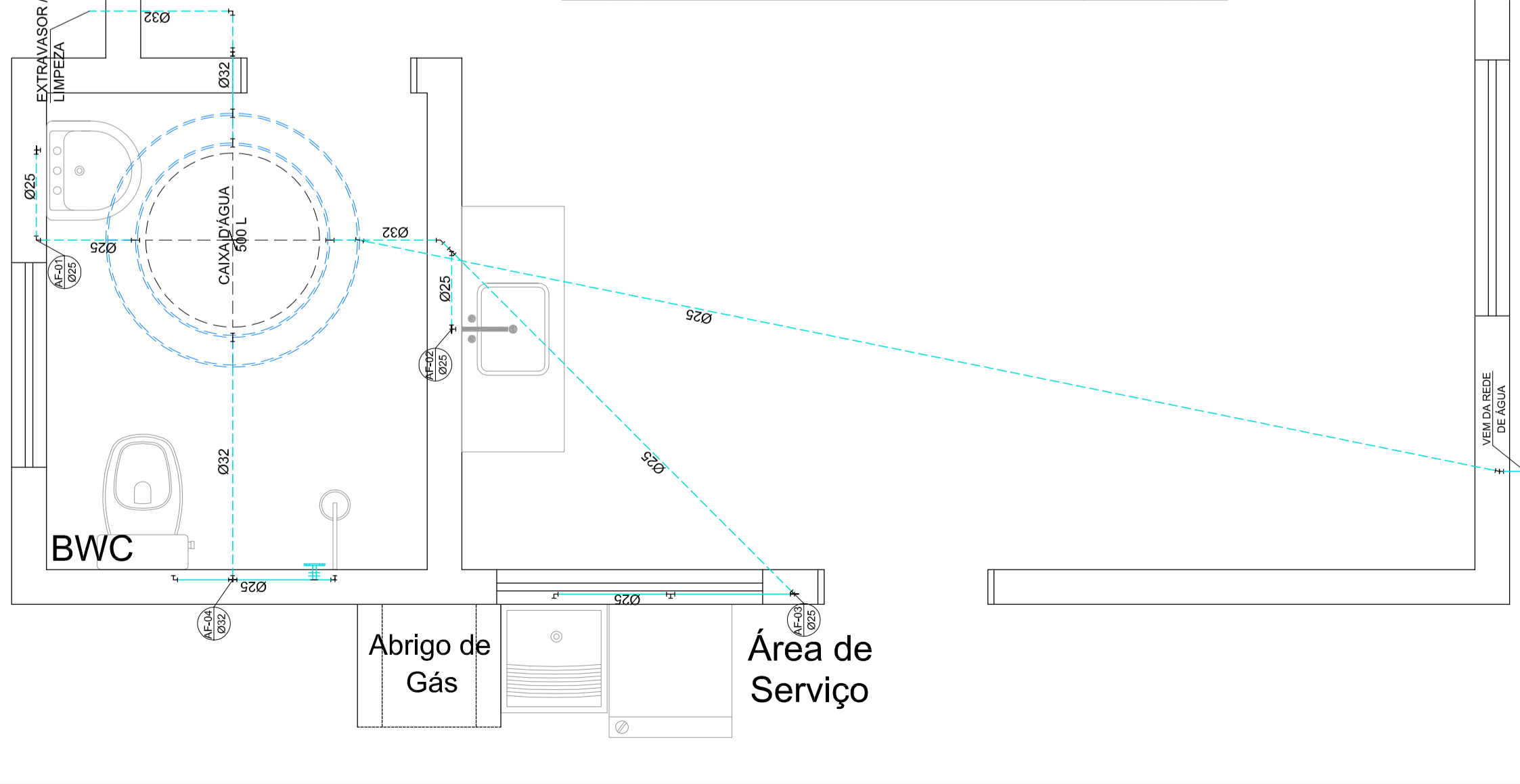

ESQUEMA ISOMÉTRICO - ÁGUA FRIA

ESCALA: 1/25

NOTA: \*ELEVAR CAIXA D'ÁGUA O MÁXIMO POSSÍVEL; MIN. 100 CM ACIMA DO PONTO PARA CHUVEIRO

ESTATÍSTICA

ZONA DE OCUPAÇÃO	-
INSCRIÇÃO IMOBILIÁRIA	Variável
ÁREA DO LOTE	10,30 m - Esquina VAR
TESTADA DO LOTE	-
ÁREA EXISTENTE	47,26 m²
ÁREA A CONSTRUIR	-
ÁREA TOTAL	47,26 m²
TAXA DE OCUPAÇÃO	VAR
COEFICIENTE DE APROVEITAMENTO	VAR

PREFEITURA MUNICIPAL DE CAMBARÁ

CARIMBOS

RESP. TÉCNICOS:

TÍTULOS/CREASC

DESIGNINHOS

IMPLANTEC

DES-028/74-5

LUIS FERNANDO MOLDENHAUER — TÉC. EDIF. - 17814 - 0

ADRIANA B. M. MOLDENHAUER — ARQUITETA - 77315 - 9

MARCOS RODRIGO SCHUMACHER — ENG. CIVIL - 52778 - 7

LUIS F. MOLDENHAUER FILHO — ENG. CIVIL - 140946 - 7

ANA PAULA FURST — ENG. CIVIL - 154060 - 8

ENDEREÇO: ESTRADA RIO NEGRO, 387 - SÃO BENTO DO SUL-SC - FONE: 47.3633-4869

RESF. TÉCNICO:

ANA PAULA FURST  
CREA SC: 154060-B

CAMBARÁ  
12ª ETAPA  
CONJUNTO IGNES PANICHI HANZÉ

DESCRÇÃO  
PLANTA BAIXA, ISOMÉTRICO E VISTAS.

PROJETO	HIDROSSANITÁRIO	PROJETO	CAROLINE	PRANCHA	DE
	Tipologia 01 REB e Tipologia 01 PD REB	DESENHO	CAROLINE	01	03
		DATA	JAN/2020		
		ESCALA	INDICADAS		